Europe Ecologie liste Nord

Rassemblement conduit par Jean-François Caron

"Le Nord-Pas de Calais doit devenir une région écologique et solidaire. C'est avec vous que nous bâtirons une économie qui n'exploite pas l'homme et la nature."

Majdouline SBAI
Sociologue, Militante de l'Education Populaire, Roubaix

"C'est l'espérance de nouvelles solidarités, dans un régime à bout de souffle. Une autre respiration, l'envie d'avancer pour vivre mieux ensemble."

Patrick TILLIE
Avocat, La Madeleine

"Parce que l'éducation n'est pas une marchandise, si l'Etat ne prend pas la mesure des changements à opérer, on le fera en région."

Sandrine ROUSSEAU
Economiste, Vice-Présidente d'Université, Villeneuve d'Ascq

"La nature crée de l'emploi, de la richesse, du bien-être. Pour la restaurer, tout est prêt, nous sommes prêts, à vous de décider !"

Emmanuel CAU
Vice président du Conseil régional, Lille

"Contre la disparition des espèces : l'écologie, histoire d'amour entre l'homme et la nature."

Janine PETIT
Militante associative, Escautpont

"Il faut en finir avec la politique du Prince : nous voulons une culture ouverte au débat avec les artistes, les acteurs et les habitants."

Myriam CAU
Urbaniste, Conseillère régionale et municipale, Roubaix

"Sous l'impulsion des Verts, le TER s'est développé et modernisé ces dernières années. Nous continuerons d'agir pour garantir à chacun le droit à la mobilité."

Dominique PLANCKE
Conseiller régional, Lille

"Notre liste est vraiment la liste de rassemblement de tous les écologistes du Nord Pas de Calais.

Francine HERBAUT DAUPTAIN
Cadre hospitalier, Wattignies

"Europe Ecologie participe à la transformation de la gauche, c'est urgent."

Sylvain ESTAGER
Professeur, Villeneuve d'Ascq

"Il faut voter Europe Ecologie, c'est la liste pour qui le vivre ensemble a le plus de sens."

Nadir SAIFI
Conseiller juridique, responsable associatif, Hautmont

"600 000 chômeurs vont être privés d'indemnisation... L'urgence est économique et sociale. La réponse est la métamorphose écologique.

Marc VASSEUR
Fonctionnaire, blogueur, Roubaix

"Europe Ecologie est un rassemblement pour faire pousser des idées concrètes et écolo-compatibles: formation, développement, santé et biodiversité."

Virginie DRAPIER
Conseillère emploi, Ronchin

"Europe Ecologie, c'est enfin le rassemblement, c'est un souffle nouveau pour le Nord-Pas de Calais."

Marie-Christine Blandin
Sénatrice.

L'écologie, nous avons tout à y gagner.

Liste soutenue par L'ÉCOLOGIE Les Verts · Rassemblement Citoyen · MOUVEMENT ECOLOGISTE INDEPENDANT

Europe Ecologie liste Pas-de-Calais

Rassemblement conduit par Jean-François Caron

"Les vaches sont devenues folles, les semences sont privatisées... On attend la privatisation du soleil ! J'ai choisi le champ des autres possibles : la conversion écologique et sociale !"

Jean-Louis ROBILLARD
Formateur en développement local, Ambricourt

"Europe Ecologie est une bouffée d'oxygène pour la politique et la planète."

Catherine BOURGEOIS
Cadre administrative, conseillère régionale, Lépine

"Ca ne peut plus durer, nous le savons tous. La conversion écologique du Nord-Pas de Calais, nous avons tout à y gagner ."

Jean-François Caron
Conseiller régional, maire de Loos-en-Gohelle

"Sans rêve, sans utopie, sans générosité, sans horizons nouveaux, il n'est de projet politique digne de ce nom."

Francis PEDUZZI
Directeur de scène nationale, Calais

"C'est du concret, pas du bla bla. Le programme correspond à des actions déjà mises en œuvre ou expérimentées par les acteurs de la liste."

Thierry WILLAEY
Cadre de l'éducation, Flandres-Audomarois

"La transformation écologique de l'économie profitera aux chômeurs et aux personnes les plus pénalisées."

Annie THOMAS
Responsable d'association de chômeurs, Liévin

"Les partis au pouvoir tentent de colmater les plaies, seule Europe Ecologie propose une alternative. A Copenhague, j'ai vu l'engouement de la société civile pour l'écologie."

Marine TONDELIER
Etudiante, Hénin-Beaumont

"C'est le temps des choix : comment éviter la double peine sociale et environnementale ? Europe Ecologie pose un chemin et des méthodes."

Marc BOULNOIS
Economiste, maire de Norrent-Fontes

"Poursuivons la dynamique des Européennes. Soyez les acteurs de la conversion écologique."

Hélène FLAUTRE
Députée européenne.

"Les PME du Nord-Pas de Calais ont tout à gagner à la transformation écologique de l'économie."

Michel HECQUET
Artisan, Verquin

MEETING EUROPE ECOLOGIE

10 mars - Lille Grand Palais - 19h30

avec Eva Joly, José Bové et Dany Cohn-Bendit

nord-pas-de-calais.regions-europe-ecologie.fr

Conception : ruedesarts@free.fr / Illustrations : studiotricot.com / Photographie : Baziz Chibane-Riquita / Graphisme : studiopoulain.fr / Impression: l'Artésienne sur papier recyclé.

Transformer nos vies, prendre soin de nous

Les écologistes le disent depuis 30 ans, le capitalisme productiviste détruit les hommes et la nature, pour le bénéfice d'une poignée de favorisés. Il est temps de mettre un terme à la souffrance au travail qui pousse les salariés au suicide, temps de réagir face à ces entreprises qui, comme Total, PPG, Les 3 Suisses ou La Redoute licencient pour toujours plus de profits.

Cette urgence sociale se double d'une urgence climatique et environnementale. La recherche effrénée et aveugle du profit, le toujours plus a fini par mettre en danger notre existence même sur Terre. Face à ces défis, les réponses et les programmes électoraux relèvent de la rustine, de l'accompagnement d'un système destructeur, voire d'une fuite en avant.

Un rêve, une ambition, un projet

Un monde nouveau doit peu à peu émerger. Cette transformation est possible. Partout, des expériences naissent et prouvent qu'un autre développement est envisageable. Les Verts, à la Région, dans les villes et les agglomérations, ont expérimenté et développé des solutions crédibles et reproductibles.

La création d'emplois de qualité peut aller de pair avec l'amélioration de la santé, la préservation de la nature et une meilleure qualité de vie.
La réhabilitation des logements, le développement des énergies renouvelables, la transformation de l'agriculture, le développement des transports en commun, la préservation de la nature représentent non seulement des milliers d'emplois mais aussi la restauration des précieux services rendus gratuitement par la nature : de l'eau et de l'air purs, une protection contre les tempêtes et les inondations, des espaces de vie et de loisirs.

La famille écologiste est enfin rassemblée, elle s'élargit, elle fédère. Passons à la vitesse supérieure et entamons dès maintenant la transformation écologique de notre région !

Tout n'est pas écrit, nous inventerons ensemble, nous avancerons pas à pas. Mais nous avons ce qui permet aux humains de se dépasser et de progresser depuis que le monde est monde : un rêve, une ambition, un projet.

Le 14 mars, voter utile,
ce n'est pas maintenir sous perfusion
un système condamné et destructeur.
Ensemble, prenons le chemin
d'un autre avenir.

Jean-François Caron
Tête de liste Europe Ecologie
Nord-Pas de Calais

EUROPE ÉCOLOGIE
Région Nord-Pas de Calais

Transformer l'économie

L'urgence climatique, la fin du pétrole et l'augmentation de la pauvreté nous obligent à changer de modèle. Sous peine de cataclysmes et d'effondrement économique, nous devons inventer des façons de produire et de consommer très nettement moins gourmandes en pétrole et en gaz. La Région injecte chaque année 634 millions d'euros dans l'économie régionale. Nous disposons donc de puissants moyens d'intervention pour développer des activités fortement créatrices d'emplois qualifiés et non-délocalisables.

1. Réhabiliter les logements et développer les énergies renouvelables.

Un euro investi dans les énergies renouvelables crée quatre fois plus d'emplois qu'un euro investi dans le nucléaire. Réhabiliter les logements crée de l'emploi, diminue les factures de chauffage et lutte contre le réchauffement climatique.

Nous mettrons en place un plan de réhabilitation de 100 000 logements en 4 ans, en priorité dans les quartiers populaires.

2. Anticiper la fin du pétrole

Nos industries, la filière automobile, celle du transport ou la grande distribution, sont basées sur un pétrole bon marché. Avec l'épuisement des réserves, la flambée des prix entrainera un effondrement de leur rentabilité. Pour ne pas revivre le traumatisme de la fermeture des mines, de la fin du textile et de la sidérurgie, nous organiserons avec les acteurs de chaque branche, la mutation et la re-localisation de la production.

Pour convertir la filière automobile, nous organiserons avec les constructeurs et les salariés un pôle d'innovation sur les véhicules et les modes de transport de demain.

3. Pour une nourriture saine, le retour des paysans

L'agriculture est aujourd'hui une industrie comme une autre. Engrais, pesticides, antibiotiques... A l'arrivée, des produits imbibés de substances chimiques, des agriculteurs endettés et des consommateurs qui retrouvent dans leurs assiettes ces produits pétro-chimiques. Notre région est la dernière pour la surface cultivée en bio, la marge de progression vers une agriculture de qualité et créatrice d'emplois est énorme.

Nous lancerons un plan régional pour multiplier par deux le nombre d'installations de jeunes agriculteurs d'ici 2014, nous développerons les filières de vente locale.

Logement : plus d'emplois, moins de gaz à effet de serre, 60% d'économie sur la facture de chauffage

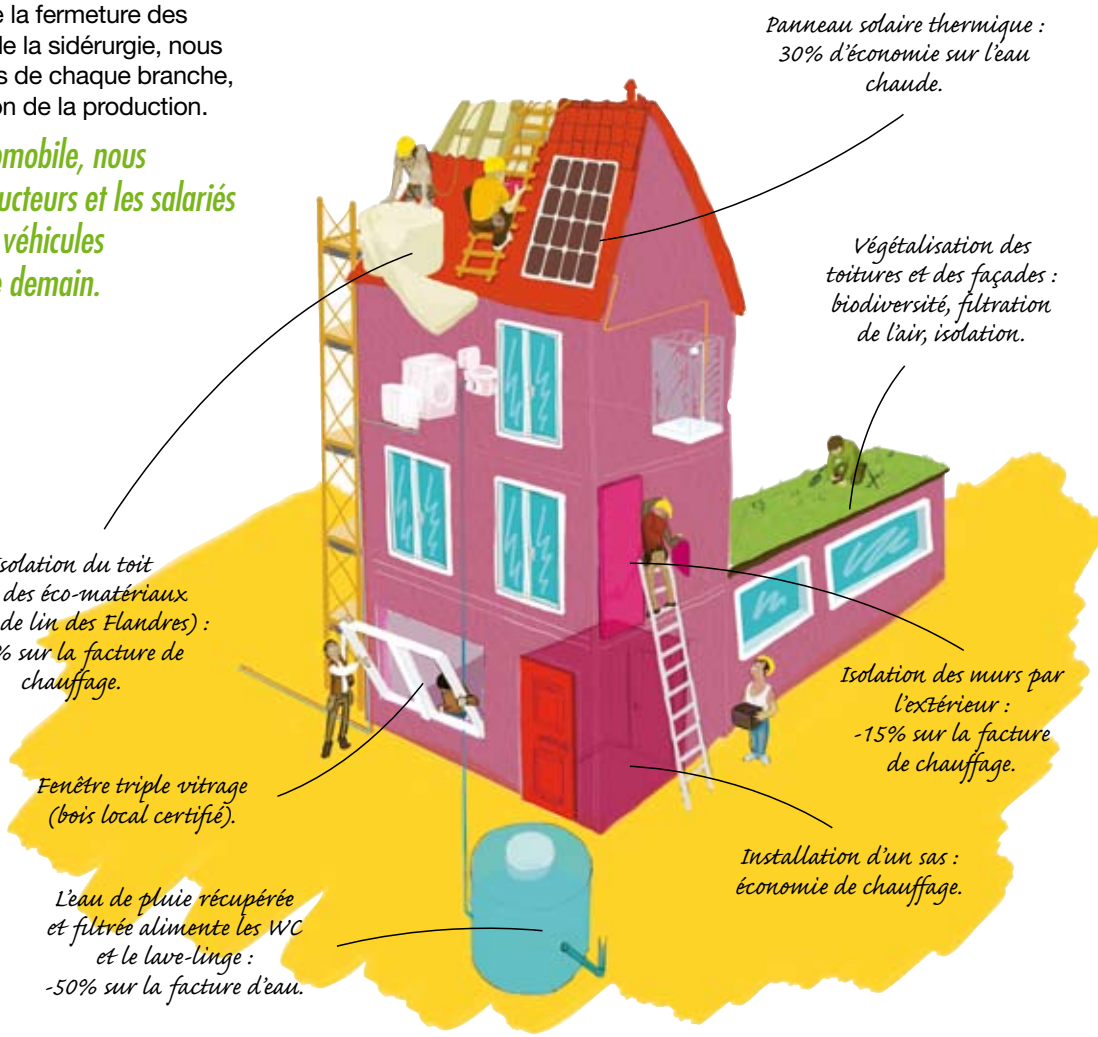

Restaurer la nature

Bien sûr la disparition d'une espèce de plante tous les deux ans nous désespère parce que ces pertes sont irréversibles... mais si nous sommes inquiets, c'est avant tout pour l'animal installé tout en haut de la chaîne alimentaire qui s'obstine à scier la branche sur laquelle il est assis. Dans la rupture des équilibres naturels, à travers la disparition de milliers d'espèces vivantes, c'est l'Homme qui est menacé. Le dérèglement climatique pourrait ravager nos conditions de vies et les plus modestes d'entre nous seraient les premiers frappés. Nous avons les moyens d'agir, pourquoi nous en priver ?

1. Diviser par 4 nos émissions de gaz à effet de serre

Logement, transport, agriculture, industrie... tous ces secteurs d'activités permettront de lutter contre le réchauffement climatique. Objectif : réduire de 40% nos émissions de gaz à effet de serre en 2020. Un schéma régional développera les énergies renouvelables. Nous freinerons l'étalement urbain et offrirons de vraies alternatives à la voiture : vélos, marche, TER, trams-trains, bus et automobiles pour les situations isolées. Nous sortirons les marchandises de la route pour les mettre sur des trains et des péniches.

D'ici 2020, nous doublerons la fréquentation des trains régionaux.

2. Faire avec la nature

Il faut cesser de faire contre la nature, pour faire avec. C'est possible et ça peut rapporter gros. Les zones humides et les forêts produisent gratuitement de l'eau et de l'air purs, entretiennent la fertilité des sols, atténuent les effets des tempêtes.

25 000 personnes travaillent aujourd'hui dans la filière bois avec 8% du territoire boisé. C'est un puissant réservoir d'emplois.

Dans le cadre du plan forêt et du plan climat régional, nous créerons d'ici à 2014 l'équivalent d'une forêt de Mormal supplémentaire.

3. Prévenir plutôt que guérir

Une espérance de vie inférieure à la moyenne, le cancer première cause de mortalité (80% des cancers liés aux pollutions)... La santé des habitants de la région n'est pas bonne. Il faut d'abord changer notre façon de produire, manger sain, faire reculer les pollutions, mais aussi améliorer l'offre de soin. Les maisons de santé pluridisciplinaires, imaginées par les Verts, regroupent les professionnels de santé. Pour les patients, dans les zones rurales isolées ou urbaines fragilisées, c'est une offre de qualité, en terme de soins comme de prévention.

Nous mettrons en place 30 maisons de santé d'ici 2014 dans la région.

Transport voyageur : tout le Nord-Pas-de-Calais avec un seul ticket

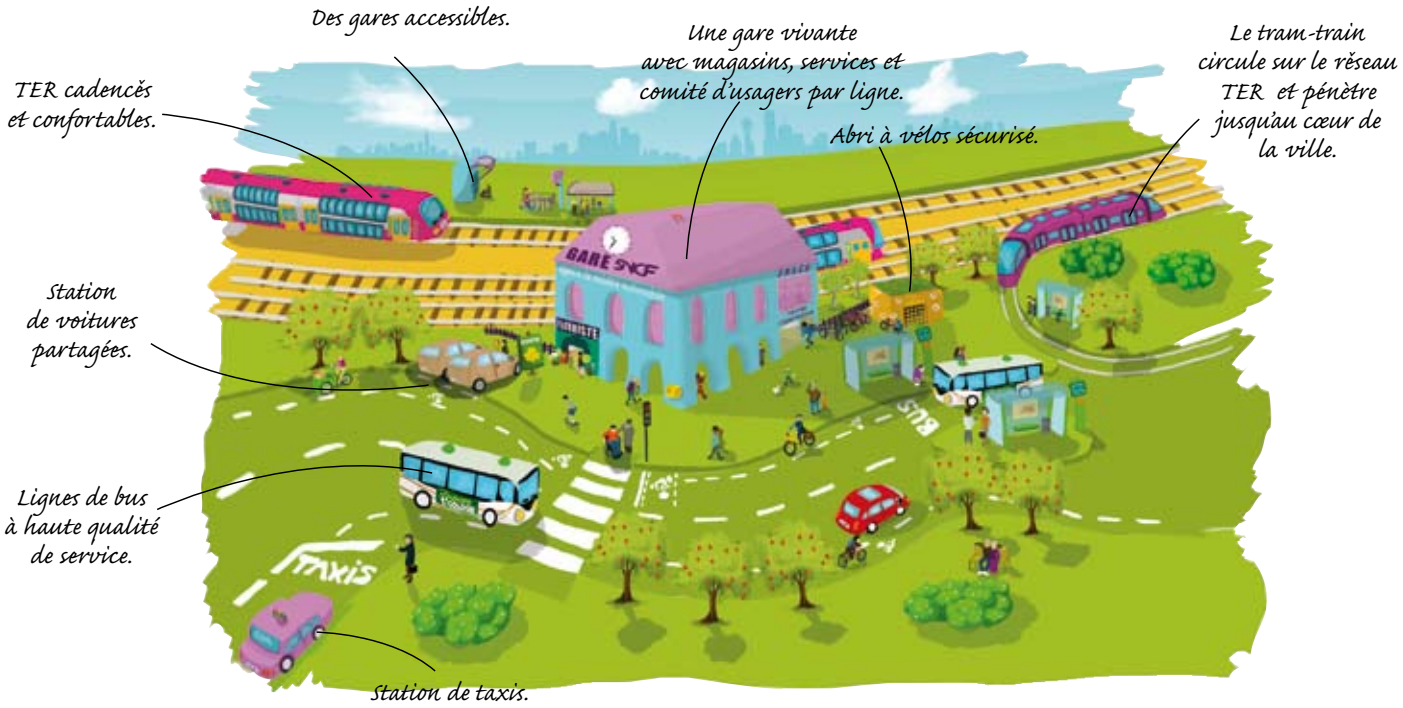

Prendre soin de nous

L'éducation, la recherche, la formation, l'art et la culture sont les ressources d'un nouveau développement collectif et individuel. Nous voulons que chacun et chacune puisse construire en toute dignité son autonomie. Les lieux de formation et d'éducation doivent non seulement être des espaces de savoir, mais aussi d'échange et de débat.

1. Formation : gagner sa vie à la changer

Même si l'insertion professionnelle doit rester un objectif essentiel, formation signifie aussi pour nous émancipation de l'individu, une dimension qui ne se réduit pas à son "employabilité". A tous les âges de la vie, chacun doit avoir accès à une formation professionnelle qualifiante, mais aussi à des formations permettant l'épanouissement individuel.

Nous mettrons en œuvre un service public régional de la formation dont l'une des missions sera d'accompagner la transformation écologique et sociale.

2. Avec les habitants, construire une démocratie renouvelée

Notre démocratie est en panne. Il faut changer la façon de construire et de mener les politiques publiques. Sans retirer à l'élu ni sa légitimité, ni son rôle d'impulsion, nos propositions remettent les citoyens en position de co-constructeurs et d'évaluateurs des politiques publiques. C'est ainsi que nous mettrons en œuvre la conversion écologique et sociale de la région.

Nous installerons une instance régionale du débat public chargé d'organiser cette nouvelle façon d'agir ensemble.

3. De meilleures conditions d'étude pour les lycéens, apprentis et étudiants

Aujourd'hui, les élèves de la région accèdent encore plus difficilement au baccalauréat, et donc à l'enseignement supérieur, que le reste des Français. La Région doit être force de proposition et d'action : nous améliorerons radicalement les conditions matérielles des études, notamment autour de l'orientation. Nous prendrons à bras le corps la question du logement étudiant, insuffisant et dégradé.

En harmonie avec l'éducation nationale, nous créerons un poste de médiateur-animateur par lycée et CFA. Cette personne aura pour mission de favoriser la citoyenneté, l'ouverture du lycée sur la société et l'initiation de projets collectifs et individuels.

Des lycées de haute qualité pédagogique et sociale

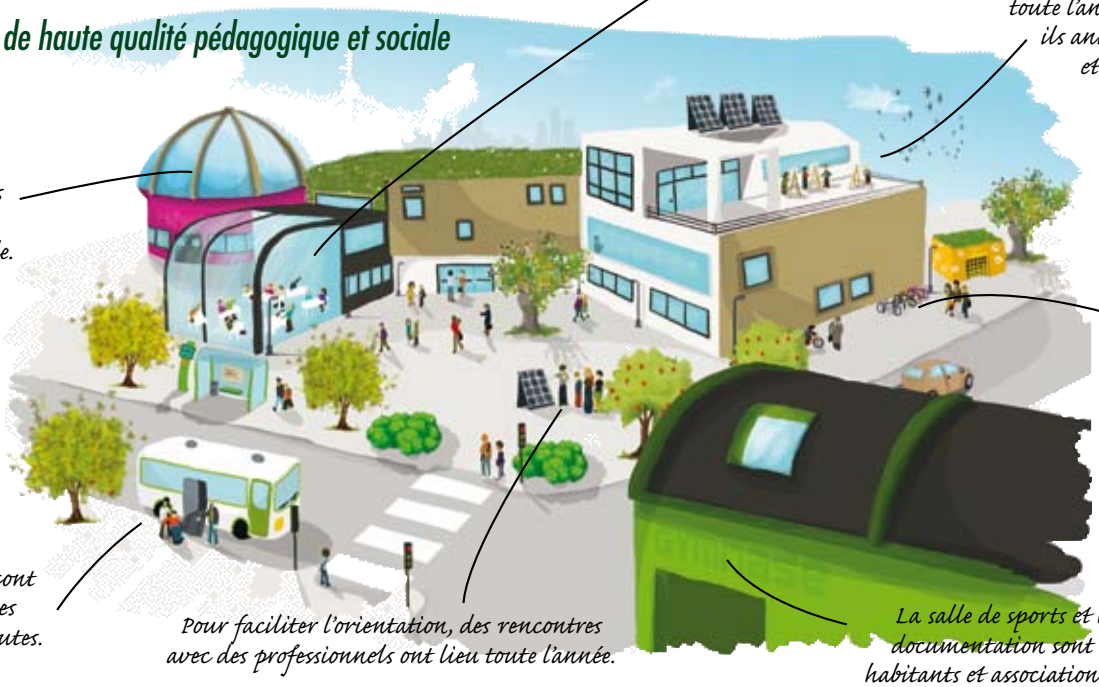

Un médiateur-animateur de la vie scolaire est chargé de coordonner les projets collectifs et d'ouvrir le lycée sur la société. Il anime le processus de discussion et de décision autour du budget participatif de 100 000€.

Des artistes sont accueillis toute l'année en résidence, ils animent ateliers et créations.

Les bâtiments sont aux normes haute qualité environnementale.

Un vélo par lycéen offert par la Région, avec des abris dans chaque lycée.

Les lycées sont accessibles à tous et toutes.

Pour faciliter l'orientation, des rencontres avec des professionnels ont lieu toute l'année.

La salle de sports et le centre de documentation sont ouverts aux habitants et associations en dehors des heures de cours.