

RAPPORT ANNUEL
SUR LES AIDES ECONOMIQUES MISES EN ŒUVRE
SUR LE TERRITOIRE REGIONAL
PAR LES COLLECTIVITES TERRITORIALES
ET LEURS GROUPEMENTS

ANNEXE I

MODELE DE TABLEAU FOURNI PAR LA DGCL
(en 2010)

ANNEE 2010

Collectivité attributrice	Finalité	Intitulé	Sigle	Type	Référence	Durée	Total			Forme des aides	Ventilation sectorielle	Montant de cofinancement sur fonds européens mobilisés dans le cadre de subventions globales (FSE, FEDER)	Cofinancement	Base juridique		Article du CGCT	Observations
							Assiette de dépenses	Montant des aides	Nombre de bénéficiaires					communautaire	nationale		
								Engagé	(faire une croix dans la colonne H)								
								Mandaté									
	AFR	Régime cadre d'aides à finalité régionale (RGEC) - Aides régionales à l'investissement et à l'emploi - Subventions	AFR - Subventions	régime exempté	X 68/2008	31/12/2013	-	-	0					RGEC 800/2008			Article 13 du RGEC.
	AFR	Régime cadre d'aides à finalité régionale (RGEC) - Aides régionales à l'investissement et à l'emploi - Bonifications d'intérêts	AFR - Bonifications d'intérêts	régime exempté	X 68/2008	31/12/2013	-	-	0					RGEC 800/2008			Article 13 du RGEC.
	AFR	Régime cadre d'aides à finalité régionale (RGEC) - Aides régionales à l'investissement et à l'emploi - Avances remboursables	AFR - AR	régime exempté	X 68/2008	31/12/2013	-	-	0					RGEC 800/2008			Article 13 du RGEC.
	AFR	Régime cadre d'aides à finalité régionale (RGEC) - Aides régionales à l'investissement et à l'emploi - Prêts à taux réduits	AFR - Prêts à taux réduits	régime exempté	X 68/2008	31/12/2013	-	-	0					RGEC 800/2008			Article 13 du RGEC.
	AFR	Régime cadre d'aides à finalité régionale (RGEC) - Aides régionales à l'investissement et à l'emploi - Garanties	AFR - Garanties	régime exempté	X 68/2008	31/12/2013	-	-	0					RGEC 800/2008			Article 13 du RGEC.
	AFR	Régime cadre d'aides à finalité régionale (RGEC) - Aides aux petites entreprises nouvellement créées - Subventions	AFR - PEN - Subventions	régime exempté	X 68/2008	31/12/2013	-	-	0					RGEC 800/2008			Article 14 du RGEC.
	AFR	Régime cadre d'aides à finalité régionale (RGEC) - Aides aux petites entreprises nouvellement créées - Bonifications d'intérêts	AFR - PEN - Bonifications d'intérêts	régime exempté	X 68/2008	31/12/2013	-	-	0					RGEC 800/2008			Article 14 du RGEC.
	AFR	Régime cadre d'aides à finalité régionale (RGEC) - Aides aux petites entreprises nouvellement créées - Avances remboursables	AFR - PEN - AR	régime exempté	X 68/2008	31/12/2013	-	-	0					RGEC 800/2008			Article 14 du RGEC.
	AFR	Régime cadre d'aides à finalité régionale (RGEC) - Aides aux petites entreprises nouvellement créées - Prêts à taux réduits	AFR - PEN - Prêts à taux réduits	régime exempté	X 68/2008	31/12/2013	-	-	0					RGEC 800/2008			Article 14 du RGEC.
	AFR	Régime cadre d'aides à finalité régionale (RGEC) - Aides aux petites entreprises nouvellement créées - Garanties	AFR - PEN - Garanties	régime exempté	X 68/2008	31/12/2013	-	-	0					RGEC 800/2008			Article 14 du RGEC.
	AFR	Régime cadre d'aides publiques à finalité régionale (REC AFR)	AFR (REC AFR)	régime exempté	XR 61/2007	31/12/2013	-	-	0					Règlement AFR CE n° 1628-2006			Régime quasi identique au X68/2008 qu'il a précédé.
	AFR	Régime cadre d'aide à la création de petites entreprises nouvelles - Subventions	PEN - Subventions	régime notifié	N 384/2007	31/12/2013	-	-	0					Lignes directrices AFR du 4 mars 2006			Régime quasi identique au X68/2008, point 3-3 (article 14 du RGEC) qu'il a précédé.

	AFR	Régime cadre d'aide à la création de petites entreprises nouvelles - Bonifications d'intérêts	PEN - Bonifications d'intérêts	régime notifié	N 384/2007	31/12/2013	-	-	0					Lignes directrices AFR du 4 mars 2006		Régime quasi identique au X68/2008, point 3-3 (article 14 du RGEC) qu'il a précédé.
	AFR	Régime cadre d'aide à la création de petites entreprises nouvelles - Avances remboursables	PEN - AR	régime notifié	N 384/2007	31/12/2013	-	-	0					Lignes directrices AFR du 4 mars 2006		Régime quasi identique au X68/2008, point 3-3 (article 14 du RGEC) qu'il a précédé.
	AFR	Régime cadre d'aide à la création de petites entreprises nouvelles - Prêts à taux réduits	PEN - Prêts à taux réduits	régime notifié	N 384/2007	31/12/2013	-	-	0					Lignes directrices AFR du 4 mars 2006		Régime quasi identique au X68/2008, point 3-3 (article 14 du RGEC) qu'il a précédé.
	AFR	Régime cadre d'aide à la création de petites entreprises nouvelles - Garanties	PEN - Garanties	régime notifié	N 384/2007	31/12/2013	-	-	0					Lignes directrices AFR du 4 mars 2006		Régime quasi identique au X68/2008, point 3-3 (article 14 du RGEC) qu'il a précédé.
	AFR	Prime d'aménagement du territoire (industrie et services)	PAT territoire (industrie et services)	régime exempté	XR 117/2007	31/12/2013	-	-	0					Règlement AFR CE n°1628-2006	Décret 11 mai 2007 - Arrêté 15 juin 2007	Remplace le régime PAT N 782/ A/99 qui était applicable jusqu'au 31/12/2006
	AFR	Aides à l'investissement immobilier accordées aux entreprises par les CT et leurs groupements	Immobilier d'entreprise "zone AFR"	régime exempté	XR 154/2007	31/12/2009	-	-	0					Règlement AFR CE n°1628-2006	Art. L. 1511-3 CGCT	Utilisable jusqu'à publication du décret n° 2009-1717 du 30 décembre 2009. Utiliser à partir du 01/01/2010 le X68/2008.
	AFR	Régime cadre des interventions publiques en faveur du tourisme	Tourisme	régime notifié	N 882/96	31/12/2006	-	-	0					LD AFR 2000-2006		Fins d'opérations uniquement. A été remplacé par les régimes cadres X61/2007 et X68/2008.
	AFR	Fonds de garantie des DOM	Fonds DOM	régime notifié	N 627/2006	31/12/2013	-	-	0					Lignes directrices AFR du 4 mars 2006		
	AFR	Soutien au fret	Frêt DOM	régime notifié	N 199/2007	31/12/2013	-	-	0					Lignes directrices AFR du 4 mars 2006		
	PME	Régime cadre d'aides à l'investissement et à l'emploi en faveur des PME (RGEC) - Subventions	PME (RGEC) - Subventions	régime exempté	X 65/2008	31/12/2013	-	-	0					RGEC 800/2008		Article 15 du RGEC.
	PME	Régime cadre d'aides à l'investissement et à l'emploi en faveur des PME (RGEC) - Bonifications d'intérêts	PME (RGEC) - Bonifications d'intérêts	régime exempté	X 65/2008	31/12/2013	-	-	0					RGEC 800/2008		Article 15 du RGEC.
	PME	Régime cadre d'aides à l'investissement et à l'emploi en faveur des PME (RGEC) - Avances remboursables	PME (RGEC) - AR	régime exempté	X 65/2008	31/12/2013	-	-	0					RGEC 800/2008		Article 15 du RGEC.
	PME	Régime cadre d'aides à l'investissement et à l'emploi en faveur des PME (RGEC) - Prêts à taux réduits	PME (RGEC) - Prêts à taux réduits	régime exempté	X 65/2008	31/12/2013	-	-	0					RGEC 800/2008		Article 15 du RGEC.
	PME	Régime cadre d'aides à l'investissement et à l'emploi en faveur des PME (RGEC) - Garanties	PME (RGEC) - Garanties	régime exempté	X 65/2008	31/12/2013	-	-	0					RGEC 800/2008		Article 15 du RGEC.
	PME	Régime cadre d'aide aux PME (REC PME)	PME investissement et emploi	régime exempté	XS 259/2007	31/12/2008	-	-	0					Règlements PME		Régime expiré. Fins d'opérations uniquement.
	PME	Régime cadre d'aides aux services de conseil en faveur des PME et d'aides à la participation des PME aux foires (RGEC) - Services de conseil aux PME - Subventions	Conseils aux PME (RGEC) - Subventions	régime exempté	X 66/2008	31/12/2013	-	-	0					RGEC 800/2008		Article 26 du RGEC.

	PME	Régime cadre d'aides aux services de conseil en faveur des PME et d'aides à la participation des PME aux foires (RGEC) - Services de conseil aux PME - Bonifications d'intérêts	Conseils aux PME (RGEC) - Bonifications d'intérêts	régime exempté	X 66/2008	31/12/2013	-	-	0									RGEC 800/2008				Article 26 du RGEC.	
	PME	Régime cadre d'aides aux services de conseil en faveur des PME et d'aides à la participation des PME aux foires (RGEC) - Services de conseil aux PME - Avances remboursables	Conseils aux PME (RGEC) - AR	régime exempté	X 66/2008	31/12/2013	-	-	0										RGEC 800/2008				Article 26 du RGEC.
	PME	Régime cadre d'aides aux services de conseil en faveur des PME et d'aides à la participation des PME aux foires (RGEC) - Services de conseil aux PME - Prêts à taux réduits	Conseils aux PME (RGEC) - Prêts à taux réduits	régime exempté	X 66/2008	31/12/2013	-	-	0										RGEC 800/2008				Article 26 du RGEC.
	PME	Régime cadre d'aides aux services de conseil en faveur des PME et d'aides à la participation des PME aux foires (RGEC) - Services de conseil aux PME - Garanties	Conseils aux PME (RGEC) - Garanties	régime exempté	X 66/2008	31/12/2013	-	-	0										RGEC 800/2008				Article 26 du RGEC.
	PME	Régime cadre d'aides aux services de conseil en faveur des PME et d'aides à la participation des PME aux foires (RGEC) - Aides à la participation des PME aux foires - Subventions	Foires (RGEC) - Subventions	régime exempté	X 66/2008	31/12/2013	-	-	0										RGEC 800/2008				Article 27 du RGEC.
	PME	Régime cadre d'aides aux services de conseil en faveur des PME et d'aides à la participation des PME aux foires (RGEC) - Aides à la participation des PME aux foires - Bonifications d'intérêts	Foires (RGEC) - Bonifications d'intérêts	régime exempté	X 66/2008	31/12/2013	-	-	0										RGEC 800/2008				Article 27 du RGEC.
	PME	Régime cadre d'aides aux services de conseil en faveur des PME et d'aides à la participation des PME aux foires (RGEC) - Aides à la participation des PME aux foires - Avances remboursables	Foires (RGEC) - AR	régime exempté	X 66/2008	31/12/2013	-	-	0										RGEC 800/2008				Article 27 du RGEC.
	PME	Régime cadre d'aides aux services de conseil en faveur des PME et d'aides à la participation des PME aux foires (RGEC) - Aides à la participation des PME aux foires - Prêts à taux réduits	Foires (RGEC) - Prêts à taux réduits	régime exempté	X 66/2008	31/12/2013	-	-	0										RGEC 800/2008				Article 27 du RGEC.
	PME	Régime cadre d'aides aux services de conseil en faveur des PME et d'aides à la participation des PME aux foires (RGEC) - Aides à la participation des PME aux foires - Garanties	Foires (RGEC) - Garanties	régime exempté	X 66/2008	31/12/2013	-	-	0										RGEC 800/2008				Article 27 du RGEC.
	PME	Fonds de développement des PMI	FDPMI	régime exempté	XS 165/2007	31/12/2008	-	-	0										Règlements PME				Remplace le régime cadre N 112/2000 qui était applicable jusqu'au 31/12/2006. Régime expiré. Fins d'opérations uniquement.
	PME	Aides aux actions collectives	Actions collectives	régime notifié	E 1/90 NN 120/90	illimitée	-	-	0										Encadrement PME	LF 89 et circulaire ministère industrie du 3 août 1989			A utiliser dans les conditions prévues par le RGEC.
	PME	Fonds régional d'aide au conseil	FRAC court	régime notifié	N 662/99	31/12/2008	-	-	0										Encadrement PME				A été remplacé par le XE17/2007 lui-même remplacé par le X65/2008 et le X66/2008.

	PME	Fonds régional d'aide au conseil	FRAC long	régime notifié	N 2/99	31/12/2008	-	-	0						Encadrement PME			A été remplacé par le XE17/2007 lui-même remplacé par le X65/2008 et le X66/2008.
	PME	Fonds régional d'aide au conseil	FRAC court agricole	régime notifié	N 458/00	31/12/2008	-	-	0						Encadrement PME	LF 89		Relève du domaine agricole.
	PME	Aides des centres régionaux d'innovation et de transfert de technologie	CRITT	régime notifié	NN 6/89	31/12/1998	-	-	0						Encadrement PME			Remplacé par le N 408/2007.
	PME	Régime cadre d'aide à l'ingénierie financière	Prêts d'honneur	régime notifié	N 447/2000	31/12/2008	-	-	0						Encadrement PME	Circulaire PME du 10 septembre 2002		
	PME	Aides en capital investissement	Capital Investissement	régime notifié	N 448/2000	17/08/2007	-	-	0						Encadrement PME			
	PME	Régime cadre d'aide à l'ingénierie financière	Fonds de garantie	régime notifié	N 449/2000	31/12/2008	-	-	0						Encadrement PME	Circulaire PME du 10 septembre 2002		
	PME	Aides à l'investissement immobilier accordées aux entreprises par les CT et leurs groupements	Immobilier d'entreprise "zone PME"	régime exempté	XS 263/2007	31/12/2008	-	-	0				37 500		Règlement PME	Art. L. 1511-3 CGCT		
	PME	Investissement des PME - Objectif 2	PME Objectif 2 IDF Ile-de-France 2000-2006	régime exempté	XS 99/2004	31/12/2008	-	-	0						Règlement PME			
	PME	Aides des CL en faveur des PME	Aides CL PME	régime notifié	N 198/99	31/12/2008	-	-	0						Encadrement PME			
	PME	Plate-forme d'initiative locale Martinique	PFIL	régime notifié	N 377/2000	31/12/2006	-	-	0						Encadrement PME			
	PME	Bonification d'intérêts Martinique	Bonification d'intérêts Martinique	régime notifié	N 359/2004	31/12/2006	-	-	0									
	PME	Fonds de garantie Martinique	Fonds de garantie Martinique	régime notifié	N 376/2000	31/12/2006	-	-	0									
	PME	Aide au conseil aux entreprises	ACE	régime notifié	N 70/95	31/12/2000	-	-	0						art. 87-3-c. TCE	Circulaire CDE n°93-		
	Capital investissement	Souscription au capital des structures de capital investissement	Capital Investissement Martinique	régime notifié	N 202/2004	31/12/2006	-	-	0									
	Capital investissement	Fonds martiniquais de capital investissement	FIRM	régime notifié	N 422/2003	31/12/2006	-	-	0									
	Capital investissement	Interventions publiques en capital investissement régional	Capital Investissement régional	régime notifié	N 629/2007	31/12/2013	-	-	0						LD Capital investissement			
	Capital investissement	Régime cadre d'aides sous forme de capital-investissement (RGEC)	Capital Investissement (RGEC)	régime exempté	X 59/2008	31/12/2013	-	-	0						RGEC 800/2008			
	Capital investissement	Régime de capital-risque dans les DOM : sociétés de capital risque et fonds d'investissement	Capital Investissement DOM	régime notifié	N 758/2006	31/12/2013	-	-	0									
	RDI	Aides des CL en faveur des projets de RD	Aides CL RD	régime notifié	N 446/2003	31/12/2007	-	-	0									A été remplacé par le N520a/2007.
	RDI	Régime cadre d'aides à la RDI (RGEC) Recherche fondamentale - Subventions	Aides CL RD Rech Fond Subventions	régime exempté	X 60/2008	31/12/2013	-	-	0						RGEC 800/2008			Article 31-2-a) du RGEC.
	RDI	Régime cadre d'aides à la RDI (RGEC) Recherche fondamentale - Bonifications d'intérêts	Aides CL RD Rech Fond Bonifications d'intérêts	régime exempté	X 60/2008	31/12/2013	-	-	0						RGEC 800/2008			Article 31-2-a) du RGEC.

	RDI	Aides des CL en faveur des projets de RD - Couverture des coûts liés aux droits de propriété industrielle des PME - Subventions	Aides CL RD Coûts propriété indust Subventions	régime exempté	X 60/2008	31/12/2013	-	-	0							RGEC 800/2008		Article 33 du RGEC.
	RDI	Aides des CL en faveur des projets de RD - Couverture des coûts liés aux droits de propriété industrielle des PME - Bonifications d'intérêts	Aides CL RD Coûts propriété indust Bonifications d'intérêts	régime exempté	X 60/2008	31/12/2013	-	-	0							RGEC 800/2008		Article 33 du RGEC.
	RDI	Aides des CL en faveur des projets de RD - Couverture des coûts liés aux droits de propriété industrielle des PME - Avances remboursables	Aides CL RD Coûts propriété indust AR	régime exempté	X 60/2008	31/12/2013	-	-	0							RGEC 800/2008		Article 33 du RGEC.
	RDI	Aides des CL en faveur des projets de RD - Couverture des coûts liés aux droits de propriété industrielle des PME - Prêts à taux réduits	Aides CL RD Coûts propriété indust Prêts à taux réduits	régime exempté	X 60/2008	31/12/2013	-	-	0							RGEC 800/2008		Article 33 du RGEC.
	RDI	Aides des CL en faveur des projets de RD - Couverture des coûts liés aux droits de propriété industrielle des PME - Garanties	Aides CL RD Coûts propriété indust Garanties	régime exempté	X 60/2008	31/12/2013	-	-	0							RGEC 800/2008		Article 33 du RGEC.
	RDI	Aides des CL en faveur des projets de RD - R&D dans les secteurs de l'agriculture et de la pêche - Subventions	Aides CL RD Agriculture et Pêche Subventions	régime exempté	X 60/2008	31/12/2013	-	-	0							RGEC 800/2008		Article 34 du RGEC.
	RDI	Aides des CL en faveur des projets de RD - R&D dans les secteurs de l'agriculture et de la pêche - Bonifications d'intérêts	Aides CL RD Agriculture et Pêche Bonifications d'intérêts	régime exempté	X 60/2008	31/12/2013	-	-	0							RGEC 800/2008		Article 34 du RGEC.
	RDI	Aides des CL en faveur des projets de RD - R&D dans les secteurs de l'agriculture et de la pêche - Avances remboursables	Aides CL RD Agriculture et Pêche AR	régime exempté	X 60/2008	31/12/2013	-	-	0							RGEC 800/2008		Article 34 du RGEC.
	RDI	Aides des CL en faveur des projets de RD - R&D dans les secteurs de l'agriculture et de la pêche - Prêts à taux réduits	Aides CL RD Agriculture et Pêche Prêts à taux réduits	régime exempté	X 60/2008	31/12/2013	-	-	0							RGEC 800/2008		Article 34 du RGEC.
	RDI	Aides des CL en faveur des projets de RD - R&D dans les secteurs de l'agriculture et de la pêche - Garanties	Aides CL RD Agriculture et Pêche Garanties	régime exempté	X 60/2008	31/12/2013	-	-	0							RGEC 800/2008		Article 34 du RGEC.
	RDI	Aides des CL en faveur des projets de RD - Aides aux jeunes entreprises innovantes - Subventions	Aides CL RD JEI Subventions	régime exempté	X 60/2008	31/12/2013	-	-	0							RGEC 800/2008		Article 35 du RGEC.
	RDI	Aides des CL en faveur des projets de RD - Aides aux jeunes entreprises innovantes - Bonifications d'intérêts	Aides CL RD JEI Bonifications d'intérêts	régime exempté	X 60/2008	31/12/2013	-	-	0							RGEC 800/2008		Article 35 du RGEC.
	RDI	Aides des CL en faveur des projets de RD - Aides aux jeunes entreprises innovantes - Avances remboursables	Aides CL RD JEI AR	régime exempté	X 60/2008	31/12/2013	-	-	0							RGEC 800/2008		Article 35 du RGEC.
	RDI	Aides des CL en faveur des projets de RD - Aides aux jeunes entreprises innovantes - Prêts à taux réduits	Aides CL RD JEI Prêts à taux réduits	régime exempté	X 60/2008	31/12/2013	-	-	0							RGEC 800/2008		Article 35 du RGEC.
	RDI	Aides des CL en faveur des projets de RD - Aides aux jeunes entreprises innovantes - Garanties	Aides CL RD JEI Garanties	régime exempté	X 60/2008	31/12/2013	-	-	0							RGEC 800/2008		Article 35 du RGEC.
	RDI	Aides des CL en faveur des projets de RD - Services de conseil en innovation et soutien à l'innovation - Subventions	Aides CL RD Conseil et soutien innovation Subventions	régime exempté	X 60/2008	31/12/2013	-	-	0							RGEC 800/2008		Article 36 du RGEC.

	RDI	Aides des CL en faveur des projets de RD - Services de conseil en innovation et soutien à l'innovation - Bonifications d'intérêts	Aides CL RD Conseil et soutien innovation Bonifications d'intérêts	régime exempté	X 60/2008	31/12/2013	-	-	0							RGEC 800/2008			Article 36 du RGEC.
	RDI	Aides des CL en faveur des projets de RD - Services de conseil en innovation et soutien à l'innovation - Avances remboursables	Aides CL RD Conseil et soutien innovation AR	régime exempté	X 60/2008	31/12/2013	-	-	0							RGEC 800/2008			Article 36 du RGEC.
	RDI	Aides des CL en faveur des projets de RD - Services de conseil en innovation et soutien à l'innovation - Prêts à taux réduits	Aides CL RD Conseil et soutien innovation Prêts à taux réduits	régime exempté	X 60/2008	31/12/2013	-	-	0							RGEC 800/2008			Article 36 du RGEC.
	RDI	Aides des CL en faveur des projets de RD - Services de conseil en innovation et soutien à l'innovation - Garanties	Aides CL RD Conseil et soutien innovation Garanties	régime exempté	X 60/2008	31/12/2013	-	-	0							RGEC 800/2008			Article 36 du RGEC.
	RDI	Aides des CL en faveur des projets de RD - Engagement temporaire de personnel hautement qualifié - Subventions	Aides CL RD Personnel hautement qualifié Subventions	régime exempté	X 60/2008	31/12/2013	-	-	0							RGEC 800/2008			Article 37 du RGEC.
	RDI	Aides des CL en faveur des projets de RD - Engagement temporaire de personnel hautement qualifié - Bonifications d'intérêts	Aides CL RD Personnel hautement qualifié Bonifications d'intérêts	régime exempté	X 60/2008	31/12/2013	-	-	0							RGEC 800/2008			Article 37 du RGEC.
	RDI	Aides des CL en faveur des projets de RD - Engagement temporaire de personnel hautement qualifié - Avances remboursables	Aides CL RD Personnel hautement qualifié AR	régime exempté	X 60/2008	31/12/2013	-	-	0							RGEC 800/2008			Article 37 du RGEC.
	RDI	Aides des CL en faveur des projets de RD - Engagement temporaire de personnel hautement qualifié - Prêts à taux réduits	Aides CL RD Personnel hautement qualifié Prêts à taux réduits	régime exempté	X 60/2008	31/12/2013	-	-	0							RGEC 800/2008			Article 37 du RGEC.
	RDI	Aides des CL en faveur des projets de RD - Engagement temporaire de personnel hautement qualifié - Garanties	Aides CL RD Personnel hautement qualifié Garanties	régime exempté	X 60/2008	31/12/2013	-	-	0							RGEC 800/2008			Article 37 du RGEC.
	RDI	Régime d'aides R&D&I des CT et de l'Etat - Subventions	RDI CL Subventions	régime notifié	N 520/a/2007	31/12/2013	-	-	0							Encadrement RDI du 30/12/06			Remplace le N 446/2003.
	RDI	Régime d'aides R&D&I des CT et de l'Etat - Prêts à taux réduits	RDI CL Prêts à taux réduits	régime notifié	N 520/a/2007	31/12/2013	-	-	0							Encadrement RDI du 30/12/06			Remplace le N 446/2003.
	RDI	Régime d'aides R&D&I des CT et de l'Etat - Avances remboursables	RDI CL Avances remboursables	régime notifié	N 520/a/2007	31/12/2013	-	-	0							Encadrement RDI du 30/12/06			Remplace le N 446/2003.
	RDI	Prime d'aménagement du territoire RDI	PAT RDI	régime notifié	N 122-2007	31/12/2013	-	-	0							Encadrement RDI du 30/12/06	Décret 15 juin 2007		Remplace le régime PAT R&D N 782/ D/99 qui était applicable jusqu'au 31/12/2006.
	RDI	Fonds de compétitivité des entreprises	FCE	régime notifié	N 269/2007	31/12/2013	-	-	0							Encadrement RDI du 30/12/06	Décret 99-1060 du 16/12/99		Remplace les régimes GPI (grands projets innovants) et aides à la filière électronique - N 70/89, N 5-95 et N 73/95, qui ont expiré au 31/12/2007
	RDI	Fonds de compétitivité des entreprises - extension plateformes	FCE plateformes	régime notifié	N 623/2008	31/12/2013	-	-	0							Encadrement RDI du 30/12/06			

	RDI	Régime d'intervention d'OSEO Innovation en faveur de la recherche, du développement et de l'innovation	OSEO Innovation	régime notifié	N 408/2007	31/12/2013	-	-	0					Encadrement RDI du 30/12/06	Décret 2005-766	Remplace le régime ANVAR NN 7/87 et N 75/1994.
	RDI	Agence Nationale de la Recherche	ANR	régime notifié	N 407/2007	31/12/2014	-	-	0					Encadrement RDI du 30/12/06	Décret 2006-963 du 01/08/2006	Remplace le régime Fonds de la recherche et de la technologie (FRT) N 1014/95 qui expirait au 31/12/2007.
	RDI	Aides de l'ADEME à la RDI	ADEME RDI	régime notifié	N 397/2007	31/12/2013	-	-	0					Encadrement RDI du 30/12/06	Délibération du CA	Remplace le régime ADEME R&D N 84/2003, N 120/2006, N 713/2006
	RDI	Interventions de l'agence de l'innovation industrielle	All	régime notifié	N 121/2006	19/07/2012	-	-	0					Encadrement RDI du 30/12/06	Loi du 26/07/05 - Décret 05-1021 du 25/09/05	Régime mis en conformité avec le nouvel encadrement RDI.
	RDI	Procédure ATOUT	ATOUT	régime notifié	N 10/97	31/12/2006	-	-	0					Encadrement RDI		
	EMPLOI	Régime cadre aux aides aux travailleurs défavorisés et handicapés - Aides à l'embauche de travailleurs défavorisés sous forme de subventions salariales (RGEC) - Subventions	Aides CL travailleurs défavorisés - Subv sal - Subventions	régime exempté	X 61/2008	31/12/2013	-	-	0					RGEC 800/2008		Article 40 du RGEC.
	EMPLOI	Régime cadre aux aides aux travailleurs défavorisés et handicapés - Aides à l'embauche de travailleurs défavorisés sous forme de subventions salariales (RGEC) - Bonifications d'intérêts	Aides CL travailleurs défavorisés - Subv sal - Bonifications d'intérêts	régime exempté	X 61/2008	31/12/2013	-	-	0					RGEC 800/2008		Article 40 du RGEC.
	EMPLOI	Régime cadre aux aides aux travailleurs défavorisés et handicapés - Aides à l'embauche de travailleurs défavorisés sous forme de subventions salariales (RGEC) - Avances remboursables	Aides CL travailleurs défavorisés - Subv sal - AR	régime exempté	X 61/2008	31/12/2013	-	-	0					RGEC 800/2008		Article 40 du RGEC.
	EMPLOI	Régime cadre aux aides aux travailleurs défavorisés et handicapés - Aides à l'embauche de travailleurs défavorisés sous forme de subventions salariales (RGEC) - Prêts à taux réduits	Aides CL travailleurs défavorisés - Subv sal - Prêts taux réduit	régime exempté	X 61/2008	31/12/2013	-	-	0					RGEC 800/2008		Article 40 du RGEC.
	EMPLOI	Régime cadre aux aides aux travailleurs défavorisés et handicapés - Aides à l'embauche de travailleurs défavorisés sous forme de subventions salariales (RGEC) - Garanties	Aides CL travailleurs défavorisés - Subv sal - Garanties	régime exempté	X 61/2008	31/12/2013	-	-	0					RGEC 800/2008		Article 40 du RGEC.
	EMPLOI	Régime cadre aux aides aux travailleurs défavorisés et handicapés - Aides à l'embauche de travailleurs handicapés sous forme de subventions salariales (RGEC) - Subventions	Aides CL travailleurs handicapés - Subv sal - Subventions	régime exempté	X 61/2008	31/12/2013	-	-	0					RGEC 800/2008		Article 41 du RGEC.
	EMPLOI	Régime cadre aux aides aux travailleurs défavorisés et handicapés - Aides à l'embauche de travailleurs handicapés sous forme de subventions salariales (RGEC) - Bonifications d'intérêts	Aides CL travailleurs handicapés - Subv sal - Bonifications d'intérêts	régime exempté	X 61/2008	31/12/2013	-	-	0					RGEC 800/2008		Article 41 du RGEC.

	EMPLOI	Fonds pour les restructurations de la Défense	FRED	régime notifié	N 67/92	illimitée	-	-	0					Lignes directrices emploi	Circulaire Défense du 5 novembre 2009		
	EMPLOI	Aide à la reprise d'entreprise en difficulté (Région Alsace)	ARED	régime exempté	XE 7/2003	31/12/2008	-	-	0					Règlement emploi			
	EMPLOI	Aide à l'emploi mise en oeuvre en région Rhône-Alpes	Emploi Rhône-Alpes	régime exempté	XE 7/2004	31/12/2008	-	-	0					Règlement emploi	Circulaire gestion		
	EMPLOI	Aide au recrutement d'un adjoint d'exploitation Limousin	Adjoint d'exploitation	régime exempté	XE 12/2006	31/12/2010	-	-	0					Règlement emploi	Code rural		
	EMPLOI	Aide régionale aux bassins en revitalisation économique en Alsace	ARBRE Alsace	régime exempté	XE 15/2007		-	-	0					Règlement emploi			
	ENTREPREN EURIAT FEMININ	Régime cadre aux aides à l'entrepreneuriat - Subventions	Entrepreneuriat féminin (RGEC) - Subventions	régime exempté	X 67/2008	31/12/2013	-	-	0					RGEC 800/2008			Article 16 du RGEC.
	ENTREPREN EURIAT FEMININ	Régime cadre aux aides à l'entrepreneuriat - Bonifications d'intérêts	Entrepreneuriat féminin (RGEC) - Bonifications d'intérêts	régime exempté	X 67/2008	31/12/2013	-	-	0					RGEC 800/2008			Article 16 du RGEC.
	ENTREPREN EURIAT FEMININ	Régime cadre aux aides à l'entrepreneuriat - Avances remboursables	Entrepreneuriat féminin (RGEC) - AR	régime exempté	X 67/2008	31/12/2013	-	-	0					RGEC 800/2008			Article 16 du RGEC.
	ENTREPREN EURIAT FEMININ	Régime cadre aux aides à l'entrepreneuriat - Prêts à taux réduits	Entrepreneuriat féminin (RGEC) - Prêts à taux réduits	régime exempté	X 67/2008	31/12/2013	-	-	0					RGEC 800/2008			Article 16 du RGEC.
	ENTREPREN EURIAT FEMININ	Régime cadre aux aides à l'entrepreneuriat - Garanties	Entrepreneuriat féminin (RGEC) - Garanties	régime exempté	X 67/2008	31/12/2013	-	-	0					RGEC 800/2008			Article 16 du RGEC.
	FORMATION	Régime cadre aux aides à la formation - formation spécifique (RGEC) - Subventions	Formation spécifique - Subventions	régime exempté	X 64/2008	31/12/2013	-	-	0					RGEC 800/2008			Article 38.1 du RGEC.
	FORMATION	Régime cadre aux aides à la formation - formation spécifique (RGEC) - Bonifications d'intérêts	Formation spécifique - Bonifications d'intérêts	régime exempté	X 64/2008	31/12/2013	-	-	0					RGEC 800/2008			Article 38.1 du RGEC.
	FORMATION	Régime cadre aux aides à la formation - formation spécifique (RGEC) - Avances remboursables	Formation spécifique - AR	régime exempté	X 64/2008	31/12/2013	-	-	0					RGEC 800/2008			Article 38.1 du RGEC.
	FORMATION	Régime cadre aux aides à la formation - formation spécifique (RGEC) - Prêts à taux réduits	Formation spécifique - Prêts à taux réduits	régime exempté	X 64/2008	31/12/2013	-	-	0					RGEC 800/2008			Article 38.1 du RGEC.
	FORMATION	Régime cadre aux aides à la formation - formation spécifique (RGEC) - Garanties	Formation spécifique - Garanties	régime exempté	X 64/2008	31/12/2013	-	-	0					RGEC 800/2008			Article 38.1 du RGEC.
	FORMATION	Régime cadre aux aides à la formation - formation générale (RGEC) - Subventions	Formation générale - Subventions	régime exempté	X 64/2008	31/12/2013	-	-	0					RGEC 800/2008			Article 38.2 du RGEC.
	FORMATION	Régime cadre aux aides à la formation - formation générale (RGEC) - Bonifications d'intérêts	Formation générale - Bonifications d'intérêts	régime exempté	X 64/2008	31/12/2013	-	-	0					RGEC 800/2008			Article 38.2 du RGEC.

	FORMATION	Régime cadre aux aides à la formation - formation générale (RGEC) - Avances remboursables	Formation générale - AR	régime exempté	X 64/2008	31/12/2013	-	-	0									RGEC 800/2008			Article 38.2 du RGEC.
	FORMATION	Régime cadre aux aides à la formation - formation générale (RGEC) - Prêts à taux réduits	Formation générale - Prêts à taux réduits	régime exempté	X 64/2008	31/12/2013	-	-	0									RGEC 800/2008			Article 38.2 du RGEC.
	FORMATION	Régime cadre aux aides à la formation - formation générale (RGEC) - Garanties	Formation générale - Garanties	régime exempté	X 64/2008	31/12/2013	-	-	0									RGEC 800/2008			Article 38.2 du RGEC.
	FORMATION	Régime cadre formation (REC formation)	Formation	régime exempté	XT 88/2007	31/12/2008	-	-	0									Règlement formation			
	FORMATION	Engagements de développement de la formation	EDDF	régime notifié	N 753/99	illimitée	-	-	0									art. 87-3-c. TCE	Nouvelle appellation EDEC		
	FORMATION	Rhône-Alpes - Régime d'aide à la formation mis en oeuvre en région Rhône-Alpes dans le cadre du DOCUP Objectif 2000-2006	Formation Rhône-Alpes	régime exempté	XT 83/2004	31/12/2008	-	-	0									Règlement formation	Circulaire gestion		
	FORMATION	Aquitaine Règlement d'intervention sur la formation des salariés d'entreprises	Formation Aquitaine	régime exempté	XT 82/2004	31/12/2008	-	-	0									Règlement formation	Règlement formation du CRA du		
	ENVIRONNEMENT	Régime cadre environnement - Aides à l'investissement permettant aux entreprises d'aller au-delà des normes communautaires ou d'augmenter le niveau de protection de l'environnement en l'absence de normes communautaires (RGEC) - Subventions	Aides CL dépassement normes communautaires - Subventions	régime exempté	X 63/2008	31/12/2013	-	-	0									RGEC 800/2008			Article 18 du RGEC.
	ENVIRONNEMENT	Régime cadre environnement - Aides à l'investissement permettant aux entreprises d'aller au-delà des normes communautaires ou d'augmenter le niveau de protection de l'environnement en l'absence de normes communautaires (RGEC) - Bonifications d'intérêts	Aides CL dépassement normes communautaires - Bonifications d'intérêts	régime exempté	X 63/2008	31/12/2013	-	-	0									RGEC 800/2008			Article 18 du RGEC.
	ENVIRONNEMENT	Régime cadre environnement - Aides à l'investissement permettant aux entreprises d'aller au-delà des normes communautaires ou d'augmenter le niveau de protection de l'environnement en l'absence de normes communautaires (RGEC) - Avances remboursables	Aides CL dépassement normes communautaires - AR	régime exempté	X 63/2008	31/12/2013	-	-	0									RGEC 800/2008			Article 18 du RGEC.
	ENVIRONNEMENT	Régime cadre environnement - Aides à l'investissement permettant aux entreprises d'aller au-delà des normes communautaires ou d'augmenter le niveau de protection de l'environnement en l'absence de normes communautaires (RGEC) - Prêts à taux réduits	Aides CL dépassement normes communautaires - Prêts à taux réduits	régime exempté	X 63/2008	31/12/2013	-	-	0									RGEC 800/2008			Article 18 du RGEC.

	ENVIRONNEMENT	Régime cadre environnement - Aides à l'adaptation anticipée des PME aux futures normes communautaires (RGEC) - Prêts à taux réduits	Aides CL adaptation anticipée PME - Prêts à taux réduits	régime exempté	X 63/2008	31/12/2013	-	-	0							RGEC 800/2008			Article 20 du RGEC.
	ENVIRONNEMENT	Régime cadre environnement - Aides à l'adaptation anticipée des PME aux futures normes communautaires (RGEC) - Garanties	Aides CL adaptation anticipée PME - Garanties	régime exempté	X 63/2008	31/12/2013	-	-	0							RGEC 800/2008			Article 20 du RGEC.
	ENVIRONNEMENT	Régime cadre environnement - Aides environnementales en faveur des investissements dans les économies d'énergie (RGEC) - Subventions	Aides CL investissements économies énergie - Subventions	régime exempté	X 63/2008	31/12/2013	-	-	0							RGEC 800/2008			Article 21 du RGEC.
	ENVIRONNEMENT	Régime cadre environnement - Aides environnementales en faveur des investissements dans les économies d'énergie (RGEC) - Bonifications d'intérêts	Aides CL investissements économies énergie - Bonifications d'intérêts	régime exempté	X 63/2008	31/12/2013	-	-	0							RGEC 800/2008			Article 21 du RGEC.
	ENVIRONNEMENT	Régime cadre environnement - Aides environnementales en faveur des investissements dans les économies d'énergie (RGEC) - Avances remboursables	Aides CL investissements économies énergie - AR	régime exempté	X 63/2008	31/12/2013	-	-	0							RGEC 800/2008			Article 21 du RGEC.
	ENVIRONNEMENT	Régime cadre environnement - Aides environnementales en faveur des investissements dans les économies d'énergie (RGEC) - Prêts à taux réduits	Aides CL investissements économies énergie - Prêts à taux réduits	régime exempté	X 63/2008	31/12/2013	-	-	0							RGEC 800/2008			Article 21 du RGEC.
	ENVIRONNEMENT	Régime cadre environnement - Aides environnementales en faveur des investissements dans les économies d'énergie (RGEC) - Garanties	Aides CL investissements économies énergie - Garanties	régime exempté	X 63/2008	31/12/2013	-	-	0							RGEC 800/2008			Article 21 du RGEC.
	ENVIRONNEMENT	Régime cadre environnement - Aides environnementales en faveur des investissements dans la cogénération à haut rendement (RGEC) - Subventions	Aides CL cogénération - Subventions	régime exempté	X 63/2008	31/12/2013	-	-	0							RGEC 800/2008			Article 22 du RGEC.
	ENVIRONNEMENT	Régime cadre environnement - Aides environnementales en faveur des investissements dans la cogénération à haut rendement (RGEC) - Bonifications d'intérêts	Aides CL cogénération - Bonifications d'intérêts	régime exempté	X 63/2008	31/12/2013	-	-	0							RGEC 800/2008			Article 22 du RGEC.
	ENVIRONNEMENT	Régime cadre environnement - Aides environnementales en faveur des investissements dans la cogénération à haut rendement (RGEC) - Avances remboursables	Aides CL cogénération - AR	régime exempté	X 63/2008	31/12/2013	-	-	0							RGEC 800/2008			Article 22 du RGEC.
	ENVIRONNEMENT	Régime cadre environnement - Aides environnementales en faveur des investissements dans la cogénération à haut rendement (RGEC) - Prêts à taux réduits	Aides CL cogénération - Prêts à taux réduits	régime exempté	X 63/2008	31/12/2013	-	-	0							RGEC 800/2008			Article 22 du RGEC.
	ENVIRONNEMENT	Régime cadre environnement - Aides environnementales en faveur des investissements dans la cogénération à haut rendement (RGEC) - Garanties	Aides CL cogénération - Garanties	régime exempté	X 63/2008	31/12/2013	-	-	0							RGEC 800/2008			Article 22 du RGEC.

ENVIRONNEMENT	Régime cadre environnement - Aides aux études environnementales (RGEC) - Bonifications d'intérêts	Aides CL études environnementales - Bonifications d'intérêts	régime exempté	X 63/2008	31/12/2013	-	-	0							RGEC 800/2008		Article 25 du RGEC.
ENVIRONNEMENT	Régime cadre environnement - Aides aux études environnementales (RGEC) - Avances remboursables	Aides CL études environnementales - AR	régime exempté	X 63/2008	31/12/2013	-	-	0							RGEC 800/2008		Article 25 du RGEC.
ENVIRONNEMENT	Régime cadre environnement - Aides aux études environnementales (RGEC) - Prêts à taux réduits	Aides CL études environnementales - Prêts à taux réduits	régime exempté	X 63/2008	31/12/2013	-	-	0							RGEC 800/2008		Article 25 du RGEC.
ENVIRONNEMENT	Régime cadre environnement - Aides aux études environnementales (RGEC) - Garanties	Aides CL études environnementales - Garanties	régime exempté	X 63/2008	31/12/2013	-	-	0							RGEC 800/2008		Article 25 du RGEC.
ENVIRONNEMENT	Régime cadre des aides à l'environnement	Environnement CL	régime notifié	N 862/96	31/12/2008	-	-	0							Encadrement environnement	Circulaire MATE du 03/05/2002	Le régime N 862/96 a été prolongé par le régime N 66/2008.
ENVIRONNEMENT	Aides aux entreprises en faveur de la protection de l'environnement	Environnement CL Subventions	régime notifié	N 66/2008	31/12/2008	-	-	0							Encadrement environnement		
ENVIRONNEMENT	Aides aux entreprises en faveur de la protection de l'environnement	Environnement CL Prêts à taux réduits	régime notifié	N 66/2008	31/12/2008	-	-	0							Encadrement environnement		
ENVIRONNEMENT	Aides aux entreprises en faveur de la protection de l'environnement	Environnement CL Bonifications d'intérêts	régime notifié	N 66/2008	31/12/2008	-	-	0							Encadrement environnement		
ENVIRONNEMENT	Aides aux entreprises en faveur de la protection de l'environnement	Environnement CL Avances remboursables	régime notifié	N 66/2008	31/12/2008	-	-	0							Encadrement environnement		
ENVIRONNEMENT	Aides à la protection de l'environnement	Environnement	régime notifié	N 669/2009	31/12/2014	-	-	0							LD 2008 2014		Régime approuvé le 21/12/2009.
ENVIRONNEMENT	ADEME Transports	ADEME Transports	régime notifié	N 387/2008	31/12/2014	-	-	0							LD 2008 2014		
ENVIRONNEMENT	ADEME Energies renouvelables	ADEME Energies renouvelables	régime notifié	N 584/2008	31/12/2013	-	-	0							LD 2008 2014		
ENVIRONNEMENT	Gestion des énergies renouvelables (ADEME)	ADEME énergies renouvelables	régime notifié	N 117/A/2001	01/10/2009	-	-	0							Encadrement environnement	Délibération du CA de l'ADEME	Remplace le régime N 493/2001
ENVIRONNEMENT	Gestion des énergies renouvelables (ADEME)	ADEME énergies renouvelables	régime notifié	N 64/2005	01/10/2009	-	-	0							Encadrement environnement	Délibération du CA de l'ADEME	
ENVIRONNEMENT	Utilisation rationnelle de l'énergie (ADEME)	ADEME URE	régime exempté	XS 121/2002	01/10/2009	-	-	0							Encadrement environnement	Délibération du CA de l'ADEME	Remplace les régimes N 115/2000 et N 493/2001
ENVIRONNEMENT	Utilisation rationnelle de l'énergie (ADEME)	ADEME URE	régime exempté	XT 18/2005	01/10/2009	-	-	0							Encadrement environnement	Délibération du CA de l'ADEME	
ENVIRONNEMENT	Utilisation rationnelle de l'énergie (ADEME)	ADEME URE	régime notifié	N 19/2005	01/10/2009	-	-	0							Encadrement environnement	Délibération du CA de l'ADEME	
ENVIRONNEMENT	Opération programmée d'amélioration thermique des bâtiments OPATB	ADEME OPATB	régime notifié	XT 18/2005	01/10/2009	-	-	0							Encadrement environnement	Délibération du CA de l'ADEME	Remplace le régime N 493/2001 et el XS 121/2002
ENVIRONNEMENT	Opération programmée d'amélioration thermique des bâtiments OPATB	ADEME OPATB	régime notifié	N 19/2005	01/10/2009	-	-	0							Encadrement environnement	Délibération du CA de l'ADEME	
ENVIRONNEMENT	Gestion des déchets municipaux et des déchets des entreprises (ADEME)	ADEME déchets	régime exempté	XS 120/2002	01/10/2009	-	-	0							Encadrement environnement	Délibération du CA de l'ADEME	Remplace le N 116/2000.
ENVIRONNEMENT	Gestion des déchets municipaux et des déchets des entreprises (ADEME)	ADEME déchets	régime notifié	N 117/B/2001	01/10/2009	-	-	0							Encadrement environnement	Délibération du CA de l'ADEME	

	ENVIRONNEMENT	Air sources fixes (ADEME)	ADEME air sources fixes	régime	XS 122/2002	01/10/2009	-	-	0					Encadrement environnement	Délibération du CA de l'ADEME		
	ENVIRONNEMENT	Air sources fixes (ADEME)	ADEME air sources fixes	régime notifié	N 115/2001	01/10/2009	-	-	0					Encadrement environnement	Délibération du CA de l'ADEME		
	ENVIRONNEMENT	Air sources fixes (ADEME)	ADEME air sources fixes	régime notifié	N 37/2002	01/10/2009	-	-	0					Encadrement environnement	Délibération du CA de l'ADEME		
	ENVIRONNEMENT	Aides aux transports (ADEME)	ADEME transport	régime notifié	N 353/2001	01/10/2009	-	-	0					Encadrement environnement	Délibération du CA de l'ADEME		
	ENVIRONNEMENT	Aides aux transports (ADEME)	ADEME transport	régime notifié	N 134/2005	01/10/2009	-	-	0					Encadrement environnement	Délibération du CA de l'ADEME		
	ENVIRONNEMENT	Aides aux transports (ADEME)	ADEME transport	régime notifié	N 347/2007	01/10/2009	-	-	0					Encadrement environnement	Délibération du CA de l'ADEME		
	ENVIRONNEMENT	Aides à la régénération des huiles usagées (ADEME)	ADEME Huiles régénération	régime notifié	N 217/2006	07/02/2017	-	-	0					Encadrement environnement	Délibération du CA de l'ADEME		
	ENVIRONNEMENT	Aides à la régénération des huiles usagées (ADEME)	ADEME Huiles ramasseurs	régime notifié	N 216/2006	01/10/2009	-	-	0					Encadrement environnement	Délibération du CA de l'ADEME		
	ENVIRONNEMENT	Régimes Agences de l'eau	Etudes	régime notifié	N 492/2002	01/10/2009	-	-	0					Encadrement environnement			
	ENVIRONNEMENT		Gestion de l'eau	régime notifié	N 493/2002	01/10/2009	-	-	0					Encadrement environnement			
	ENVIRONNEMENT		Résorption sites pollués	régime notifié	N 494/B/2002	01/10/2009	-	-	0					Encadrement environnement			
	ENVIRONNEMENT		Déchets	régime notifié	N 496/2002	01/10/2009	-	-	0					Encadrement environnement			
	ENVIRONNEMENT		Pollution de l'eau	régime notifié	N 497/2002	01/10/2009	-	-	0					Encadrement environnement			
	AGROALIMENTAIRE	Aide aux entreprises de commercialisation et transformation des produits de l'annexe 1 du TCE	Investissement agroalimentaire	régime notifié	N 553/2003	31/12/2008 (mesures utiles LD agricoles)	-	-	0					Lignes directrices agricoles 2000-2006			
	AGROALIMENTAIRE	Aides aux investissements en faveur des entreprises de transformation et de commercialisation du secteur agricole	Investissement agroalimentaire	régime notifié	N 215/2009	31/12/2013	-	-	0					LD agricoles 2007-2013			Remplace le N 553/2003
	CULTURE	Régime de soutien au cinéma	Soutien au cinéma	régime notifié	N 192/2007	31/12/2011	-	-	0					art. 87-3-d. TCE			Prolongation des régimes NN 84/2004 et N 95/2005. Régime d'aides allouées par le CNC.
	CULTURE	Régime d'aide en faveur de particuliers dans le cadre de la transition vers la télévision numérique	Aide TNT	régime notifié	N 111/2006	31/12/2010	-	-	0					art.87-1			
	CATASTROPHES NATURELLES	Aides aux entreprises victimes de catastrophes naturelles et industrielles	Catastrophes naturelles	régime notifié	N 393/B/2001	13/10/2012	-	-	0					art. 87-2-b. TCE			
	CATASTROPHES NATURELLES	Aides aux entreprises victimes de catastrophes naturelles et industrielles	Régime Gard	régime notifié	N 31/2004	13/10/2012	-	-	0					art. 87-2-b. TCE			
	SAUVETAGE ET RESTRUCTURATION	Aide au sauvetage et à la reprise d'entreprises en difficulté - Subvention	PME en difficulté Subvention	régime notifié	N 386/2007	28/10/2013	-	-	0					LD sauvetage et restructuration			
	SAUVETAGE ET RESTRUCTURATION	Aide au sauvetage et à la reprise d'entreprises en difficulté - Avance remboursable	PME en difficulté Avance remboursable	régime notifié	N 386/2008	28/10/2013	-	-	0					LD sauvetage et restructuration			

	SAUVETAGE ET RESTRUCTURATION	Aide au sauvetage et à la reprise d'entreprises en difficulté - Garantie	PME en difficulté Garantie	régime notifié	N 386/2009	28/10/2013	-	-	0						LD sauvetage et restructuration			
	SAUVETAGE ET RESTRUCTURATION	Aide au sauvetage et à la reprise d'entreprises en difficulté - Bonification d'intérêt	PME en difficulté Bonification d'intérêt	régime notifié	N 386/2010	28/10/2013	-	-	0						LD sauvetage et restructuration			
	SAUVETAGE ET RESTRUCTURATION	Aide au sauvetage et à la reprise d'entreprises en difficulté - Prêt à taux réduit	PME en difficulté Prêt à taux réduit	régime notifié	N 386/2007	28/10/2013	-	-	0						LD sauvetage et restructuration			
	CADRE TEMPORAIRE CRISES	Aides compatibles d'un montant limité (ACML) - Subvention	ACML Subvention	régime notifié	N 7/2009	31/12/2010	-	-	0						Communication du 17/12/2008			
	CADRE TEMPORAIRE CRISES	Aides compatibles d'un montant limité (ACML) - Prêt bonifié	ACML Prêt bonifié	régime notifié	N 7/2009	31/12/2010	-	-	0						Communication du 17/12/2008			
	CADRE TEMPORAIRE CRISES	Aides compatibles d'un montant limité (ACML) - Garantie	ACML Garantie	régime notifié	N 7/2009	31/12/2010	-	-	0						Communication du 17/12/2008			
	CADRE TEMPORAIRE CRISES	Aides compatibles d'un montant limité (ACML) - Intervention en capital	ACML Interventions en capital	régime notifié	N 7/2009	31/12/2010	-	-	0						Communication du 17/12/2008			
	CADRE TEMPORAIRE CRISES	Prêts bonifiés pour les entreprises fabriquant des produits verts	Prêts verts "crise"	régime notifié	N 11/2009	31/12/2010	-	-	0						Communication du 17/12/2008			
	CADRE TEMPORAIRE CRISES	Aides sous forme de taux d'intérêt bonifié	Prêts bonifiés "crise"	régime notifié	N 15/2009	31/12/2010	-	-	0						Communication du 17/12/2008			Le régime d'aides s'applique à l'ensemble des contrats de prêt conclus au plus tard le 31 décembre 2010. Les taux d'intérêt réduits peuvent s'appliquer aux paiements d'intérêts avant le 31 décembre 2012.
	CADRE TEMPORAIRE CRISES	Aides sous forme de garantie	Garanties "crise"	régime notifié	N 23/2009	31/12/2010	-	-	0						Communication du 17/12/2008			
	CADRE TEMPORAIRE CRISES	Aides sous forme de capital investissement dans les PME.	Capital investissement "crise"	régime notifié	N 36/2009	31/12/2010	-	-	0						Communication du 17/12/2008			
	AIDES INDIVIDUELLES A CARACTERE SOCIAL	Prolongation du régime d'aides individuelles à caractère social pour la desserte maritime de la Corse	Desserte maritime Corse	régime notifié	N 13/2007	31/12/2013	-	-	0						LD sauvetage et restructuration			
	AIDES INDIVIDUELLES A CARACTERE SOCIAL	Modification du régime de continuité territoriale de la Martinique	Continuité territoriale de la Martinique	régime notifié	N 223/2006	31/12/2013	-	-	0						art. 87-2.a. TCE			
	AIDES INDIVIDUELLES A CARACTERE SOCIAL	Régime aides sociales liaisons aériennes régulières entre la Réunion et la métropole	Liaison la Réunion et la métropole	régime notifié	N 656/2006	31/12/2013	-	-	0						art. 87-2.a. TCE			
	AIDES INDIVIDUELLES A CARACTERE SOCIAL	Régime d'aides à caractère social concernant la desserte aérienne intérieure à la Guyane	Desserte aérienne Guyane	régime notifié	N 912/2006	31/12/2013	-	-	0						art. 87-2.a. TCE			
	AIDES INDIVIDUELLES A CARACTERE SOCIAL	Régime d'aides à caractère social concernant la desserte aérienne reliant la Guadeloupe à la France métropolitaine	Desserte aérienne Guadeloupe	régime notifié	N 421/2008	31/12/2013	-	-	0						art. 87-2.a. TCE			
							-	-	-									
							-	-	-									

Collectivité attributrice	Finalité	Intitulé	Sigle	Type	Référence	Durée	Total			Forme des aides	Ventilation sectorielle	Montant de cofinancement sur fonds européens mobilisés dans le cadre de subventions globales (FSE, FEDER)	Cofinancement	Base juridique		Article du CGCT	Observations
							Assiette de dépenses	Montant des aides	Nombre de bénéficiaires					communautaire	national		
								Engagé	(faire une croix dans la colonne H)								
								Mandaté									
	AFR	Aide en faveur du site de Roussel de ST microelectronics	ST Microelectronics	régime notifié	N 345/2003		-	-	0								Concerne les collectivités territoriales de la région PACA.
	AFR	Total Gonfreville	Total Gonfreville	régime notifié	N 283/2004		-	-	0								Concerne les collectivités territoriales de la région Haute-Normandie.
	RDI	Aide à la R&D en faveur de Altis Semiconductor (Altis) - Projet HyperSoC	Altis Semiconductor	régime notifié	N 359/2003		-	-	0								Concerne les collectivités territoriales de la région Ile-de-France.
	RDI	Aide à la R&D à la société ATMEL	ATMEL	régime notifié	N 215/2004		-	-	0								Concerne les collectivités territoriales de la région PACA.
	RDI	Aide à la R&D Philips Semiconductors à Caen	Philips Semiconductors	régime notifié	N 172/2004		-	-	0								Concerne les collectivités territoriales de la région Basse-Normandie.
	RDI	Aide en faveur du Centre d'Ingénierie des matériaux et substrats « Bernin 2010 ». S.O.I.TEC SILICON ON INSULATOR TECHNOLOGIES S.A., TRACIT Technologies S.A.S. et le CEA-LETI	Bernin 2010	régime notifié	N 887/2006		-	-	0								Concerne les collectivités territoriales de la région Rhône-Alpes.
	CULTURE	Aide à la création de la chaîne corse	VIA STELLA	régime notifié	N 638/2005	liée à la durée de la convention	-	-	0								
	Haut débit	Réseau de télécommunication haut débit du 64	Haut débit 64	régime notifié	N 381/2004		-	-	0								

	Haut débit	Mise en place d'une infrastructure haut débit sur le territoire de la région Limousin	DORSAL	régime notifié	N 382/2004		-	-	0							
	Haut débit	Aide du SICOVAL pour un réseau très haut débit	Haut Débit SICOVAL	régime notifié	N 890/3006		-	-	0							
	Haut débit	Etablissement et exploitation d'un réseau de communications électroniques à THD dans le Département 92	Haut Débit 92	régime notifié	N 331/2008		-	-	0							
							-	-	-							
							-	-	-							

Collectivité attributrice	Secteur (exemples)	Intitulé (exemples)	Sigle	Type	Référence	Durée	Total			Forme des aides	Ventilation sectorielle	Montant de cofinancement sur fonds européens mobilisés dans le cadre de subventions globales (FSE, FEDER)	Cofinancement	Base juridique		Article du CGCT	Observations
							Assiette de dépenses	Montant des aides	Nombre de bénéficiaires					communautaire	nationale		
								Engagé	(faire une croix dans la colonne H)								
								Mandaté									
		Aides à l'investissement immobilier accordées aux entreprises par les CT et leurs groupements - aides "de minimis"	Immobilier d'entreprise				-	-	0								Concerne les collectivités territoriales de la région PACA.
		Prime régionale à la création d'entreprise	PRCE				-	-	0								Concerne les collectivités territoriales de la région Haute-Normandie.
	Artisanat commerce	Aides aux commerçants, artisans et activités de services	ORAC - FISAC				-	-	0								Concerne les collectivités territoriales de la région Ile-de-France.
	Artisanat commerce	Aides à la création/reprise d'entreprises artisanales	Création/reprise artisanat														
		Prime régionale à la création d'entreprise et d'emploi en Corse	PRCE Corse				-	-	0								Concerne les collectivités territoriales de la région PACA.
	Tourisme						-	-	0								Concerne les collectivités territoriales de la région Basse-Normandie.
	Insertion par l'économique						-	-	0								Concerne les collectivités territoriales de la région Rhône-Alpes.
	Economie sociale et solidaire						-	-	0								
							-	-	0								
							-	-	0								
							-	-	0								
							-	-	-								
							-	-	-								

RAPPORT ANNUEL
SUR LES AIDES ECONOMIQUES MISES EN ŒUVRE
SUR LE TERRITOIRE REGIONAL
PAR LES COLLECTIVITES TERRITORIALES
ET LEURS GROUPEMENTS

ANNEXE II

RECAPITULATIF DES AIDES ACCORDEES
PAR LES DIFFERENTES COLLECTIVITES

ANNEE 2010

RECAPITULATIF - REGIMES NOTIFIES - AGGLOMERATIONS

Collectivité attributrice	Finalité	Intitulé	Sigle	Type	Référence	Durée	Total			Forme des aides	Ventilation sectorielle	Montant de cofinancement sur fonds européens mobilisés dans le cadre de subventions globales (FSE, FEDER)	Base juridique		Article du CGCT	Observations	
							Assiette de dépenses	Montant des aides	Nombre de bénéficiaires				communaire	nationale			
							X	Engagé	(faire une croix dans la colonne H)								
								Mandaté									
Bourges +	AFR	Régime cadre d'aides à finalité régionale (RGEC) - Aides régionales à l'investissement et à l'emploi - Subventions	AFR - Subventions	régime exempté	X 68/2008	31/12/2013	-	37 000	2				RGEC 800/2008			Article 13 du RGEC.	
Dreux agglomération							3 161 000	96 200	2								
Bourges +		Aides à l'investissement immobilier accordées aux entreprises par les CT et leurs groupements	Immobilier d'entreprise "zone AFR"	régime exempté	XR 154/2007	31/12/2009	250 000	40 000	1	subvention			Règlement AFR CE n° 1628-2006	Art. L. 1511-3 CGCT		Utilisable jusqu'à publication du décret n° 2009-1717 du 30 décembre 2009. Utiliser à partir du 01/01/2010 le X68/2008.	
Dreux agglomération							12 025 000	91 160	2								
Bourges +	RDI	Régime d'aides R&D&I des CT et de l'Etat - Subventions	RDI CL Subventions	régime notifié	N 520/a/2007	31/12/2013	98 425	18 890	1								
Orléans Val de Loire	PME	Régime cadre d'aides à l'investissement et à l'emploi en faveur des PME (RGEC) - Subventions	PME (RGEC) - Subventions	régime exempté	X 65/2008	31/12/2013	5 670 732	163 800	4	subvention			RGEC 800/2008			Article 15 du RGEC.	
							21 205 157,00	447 050,00	12								
							21 205 157,00	447 050,00	12								

RECAPITULATIF - AIDES DE MINIMIS - AGGLOMERATIONS

Collectivité attributrice	Secteur	Intitulé	Sigle	Total			Forme des aides	Ventilation sectorielle	Montant de cofinancement sur fonds européens mobilisés dans le cadre de subventions globales (FSE, FEDER)	Cofinancement	Base juridique		Article du CGCT	Observations
				Assiette de dépenses	Montant des aides	Nombre de bénéficiaires					communautaire	nationale		
				X	Engagé	(faire une croix dans la colonne H)								
					Mandaté									
Agglomération Montargoise et Rives du Loing	Economie	Aides à l'investissement immobilier accordées aux entreprises par les CT et leurs groupements - aides "de minimis"	Immobilier d'entreprise	600 000	30 000	1								
Communauté d'agglomération Castelroussine				55 498	5 500	1								
Communauté d'agglomération Tours Plus	Artisanat /commerce	Aides aux commerçants, artisans et activités de services	FISAC d'agglomération	17 112	4 500	1	subvention		2 250				Cofinancement Etat (FISAC)	
Dreux agglomération	Tourisme	Aide à l'Hôtellerie	Hôtellerie	306 532	14 186	2								
				379 142,00	54 185,50	5			2 250					
				379 142,00	54 185,50	5								

RECAPITULATIF - AIDES DE MINIMIS - COMMUNAUTES DE COMMUNES

Collectivité attributrice	Secteur	Intitulé	Sigle	Total			Forme des aides	Ventilation sectorielle	Montant de cofinancement sur fonds européens mobilisés dans le cadre de subventions globales (FSE, FEDER)	Cofinancement	Base juridique		Article du CGCT	Observations
				Assiette de dépenses	Montant des aides	Nombre de bénéficiaires					communautaire	nationale		
				X	Engagé	(faire une croix dans la colonne H)								
					Mandaté									
Communauté de Communes du Bonnevalais		Immobilier d'entreprise		-	7 500	1	subvention							
Communauté de Communes du Dunois	Artisanat /commerce	Aide à la création/reprise d'entreprises artisanales	AUDACE	124 006	32 560	13	subvention							
Communauté de Communes des Trois Rivières				20 000	5 000	2	subvention							
Communauté de Communes du Castelrenaudais		Aides aux commerçants, artisans et activités de services	RENAUDAIS CREATION DEVELOPPEMENT	47 793	14 338	5	subvention							
Communauté de Communes du Perche Senonchois			Perche Ambition	9 647	2 894	1	subvention							
Communauté de Communes du Perche				36 331	7 945	5	subvention							
Communauté de Communes Bléré Val de Cher			BVC Développement	161 136	44 241	20	subvention							L 1511-2
					398 913,04	114 477,94	47							
				398 913,04	114 477,94	47								

RECAPITULATIF - REGIMES NOTIFIES - DEPARTEMENTS

Collectivité attributrice	Finalité	Intitulé	Sigle	Type	Référence	Durée	Total			Forme des aides	Ventilation sectorielle	Montant de cofinancement sur fonds européens mobilisés dans le cadre de subventions globales (FSE, FEDER)	Cofinancement	Base juridique		Article du CGCT	Observations
							Assiette de dépenses	Montant des aides	Nombre de bénéficiaires					communautaire	nationale		
							X	Engagé	(faire une croix dans la colonne H)								
								Mandaté									
Conseil général d'Eure-et-Loir	AFR	Régime cadre d'aides à finalité régionale (RGEC) - Aides régionales à l'investissement et à l'emploi - Subventions	AFR - Subventions	régime exempté	X 68/2008	31/12/2013	8 392 300	162 665	4	subvention			RGEC 800/2008			Article 13 du RGEC.	
Conseil général d'Eure-et-Loir	AFR	Régime cadre d'aides publiques à finalité régionale (REC AFR)	AFR (REC AFR)	régime exempté	XR 61/2007	31/12/2013	371 011	13 000	1	subvention			Règlement AFR CE n° 1628-2006			Régime quasi identique au X68/2008 qu'il a précédé.	
Conseil général du Cher	AFR	Aides à l'investissement immobilier accordées aux entreprises par les CT et leurs groupements	Immobilier d'entre prise "zone AFR"	régime exempté	XR 154/2007	31/12/2009	-	601 100	11	subvention							
							-	176 100		avance							

Conseil général de l'Indre	AFR	Aides à l'investissement immobilier accordées aux entreprises par les CT et leurs groupements	Immobilier d'entreprise "zone AFR"	régime exempté	XR 154/2007	31/12/2009	2 934 236	362 874	6					Règlement AFR CE n° 1628-2006	Art. L. 1511 -3 CGCT	Utilisable jusqu'à publication du décret n° 2009-1717 du 30 décembre 2009. Utiliser à partir du 01/01/2010 le X68/2008.	
	AFR	Régime cadre des interventions publiques en faveur du tourisme	Tourisme	régime notifié	N 882/96	31/12/2006	-	29 312	7					LD AFR 2000-2006		Fins d'opérations uniquement. A été remplacé par les régimes cadres X61/2007 et X68/2008.	
Conseil général du Cher							-	32 746	1								
TOTAL AFR								11 697 547	1 377 797	30							
Conseil général d'Indre-et-Loire	PME	Régime cadre d'aides à l'investissement et à l'emploi en faveur des PME (RGEC) - Subventions	PME (RGEC) - Subventions	régime exempté	X 65/2008	31/12/2013	607 850	67 350	2	subvention				RGEC 800/2008		Article 15 du RGEC.	
Conseil général d'Eure-et-Loir							3 731 133	53 000	2	subvention							
Conseil général du Cher								64 200	6								
Conseil général du Loiret	PME	Régime cadre d'aides à l'investissement et à l'emploi en faveur des PME (RGEC) - Subventions	PME (RGEC) - Subventions	régime exempté	X 65/2008	31/12/2013	21 918 325	829 888	13	subvention				RGEC 800/2008		Article 15 du RGEC.	
	PME	Régime cadre d'aides à l'investissement et à l'emploi en faveur des PME (RGEC) - Bonifications d'intérêts	PME (RGEC) - Bonifications d'intérêts	régime exempté	X 65/2008	31/12/2013	-	59 990	25					RGEC 800/2008		Article 15 du RGEC.	

Conseil général de l'Indre	PME	Régime cadre d'aides à l'investissement et à l'emploi en faveur des PME (RGEC) - Avances remboursables	PME (RGEC) - AR	régime exempté	X 65/2008	31/12/2013	439 000	10 000	1	Avance remboursable				RGEC 800/2008		Article 15 du RGEC.
Conseil général de l'Indre	PME	Régime cadre d'aides à l'investissement et à l'emploi en faveur des PME (RGEC) - Subventions	PME (RGEC) - Subventions	régime exempté	X 65/2008	31/12/2013	-	19 500	1	subvention				RGEC 800/2008		Article 15 du RGEC.
Conseil général de l'Indre	PME	Régime cadre d'aides aux services de conseil en faveur des PME et d'aides à la participation des PME aux foires (RGEC) - Services de conseil aux PME - Subventions	Conseils aux PME (RGEC) - Subventions	régime exempté	X 66/2008	31/12/2013	60 800	30 400	13					RGEC 800/2008		Article 26 du RGEC.
Conseil général de l'Indre	PME	Régime cadre d'aides aux services de conseil en faveur des PME et d'aides à la participation des PME aux foires (RGEC) - Aides à la participation des PME aux foires - Subventions	Foires (RGEC) - Subventions	régime exempté	X 66/2008	31/12/2013	148 529	18 800	1					RGEC 800/2008		Article 27 du RGEC.
Conseil général du Cher	PME	Aides des centres régionaux d'innovation et de transfert de technologie	CRITT	régime notifié	NN 6/89	31/12/1998	-	80 000	2					Encadrement PME		Remplacé par le N 408/2007.
					TOTAL PME		26 905 637	1 233 128	65							
Conseil général d'Indre-et-Loire	RDI	Régime cadre d'aides à la RDI (RGEC) Recherche industrielle - Subventions	Aides CL RD Rech Indust Subventions	régime exempté	X 60/2008	31/12/2013	327 566	28 000	1	Subvention				RGEC 800/2008		Article 31-2-b) du RGEC.

Conseil général du Loiret	RDI	Régime d'aides R&D&I des CT et de l'Etat - Subventions	RDI CL Subventions	régime notifié	N 520/a/2007	31/12/2013	7 698 192	192 642	3	Subvention				Encadrement RDI du 30/12/06		Remplace le N 446/2003.		
Conseil général de l'Indre							595 446	64 835	10									
Conseil général d'Eure-et-Loir							1 353 281	105 680	2	Subvention			Encadrement RDI du 30/12/06		Remplace le N 446/2003.			
Conseil général du Loir-et-Cher							3 630 000	250 000	1	Subvention								
Conseil général du Loir-et-Cher	RDI	Fonds de compétitivité des entreprises	FCE	régime notifié	N 269/2007	31/12/2013	297 071	71 500	1	Subvention								
Conseil général du Loir-et-Cher	RDI	Aides des CL en faveur des projets de RD-Développement expérimental - Subventions	Aides CL RD Dvp Exp Subventions	régime exempté	X 60/2008	31/12/2013	1 238 000	100 000	1	Subvention								
Conseil général du Loir-et-Cher	RDI	Régime d'intervention d'OSEO Innovation en faveur de la recherche, du développement et de l'innovation	OSEO Innovation	régime notifié	N 408/2007	31/12/2013	1 444 541	96 500	5	Subvention			Encadrement RDI du 30/12/06	Décret 2005 -766				
Conseil général du Loiret							6 132 387	270 000	12	subvention							Remplace le régime ANVAR NN 7/87 et N 75/1994.	
Conseil général d'Eure-et-Loir							4 982 098	187 166	9	Subvention								
Conseil général du Cher							-	100 000	2									
Conseil général du Loir-et-Cher	Agroalimentaire	Aide aux entreprises de commercialisation et transformation des produits de l'annexe 1 du TCE	Investissement agroalimentaire	régime notifié	N 553/2003	31/12/2008 (mesures utiles LD agricoles)	746 000	111 900	1	Subvention			Ligne directrices agricoles 2000-2006					
TOTAL RDI							28 444 582,00	1 578 223,00	49									
							67 047 766,00	4 189 148,00	144									

RECAPITULATIF - AIDES DE MINIMIS - DEPARTEMENTS

Collectivité attributrice	Secteur	Intitulé	Sigle	Type	Référence	Durée	Total			Formes des aides	Ventilation sectorielle	Montant de cofinancement sur fonds européens mobilisés dans le cadre de subventions globales (FSE, FEDER)	Cofinancement	Base juridique		Article du CGCT	Observations		
							Assiette de dépenses	Montant des aides	Nombre de bénéficiaires					communaire	nationale				
							X	Engagé	(faire une croix dans la colonne H)										
								Mandaté											
Conseil général du Loiret		Aides à l'investissement immobilier accordées aux entreprises par les CT et leurs groupements - aides "de minimis"	Immobilier d'entreprise				1 582 140	100 000	1										
Conseil général du Loiret-Cher								14 155 329	422 574	13									
Conseil général d'Eure-et-Loir						1998/2006	31/12/2013		90 000	16 500	1	subvention			Règlement 1998/2007				
		Aide à l'investissement matériel	Investissement matériel				2 142 104	66 666	1	subvention				Règlement 1998/2008					
Conseil général du Loiret	Tourisme	Aide aux hébergements touristiques	Hôtellerie				3 390 349	493 046	16	subvention									
Conseil général d'Eure-et-Loir						1998/2006	31/12/2013		1 112 448	146 392	4	subvention				Règlement 1998/2006			
					Meublés touristiques					396 242	54 014	3	subvention				Règlement 1998/2010		

Conseil général du Loiret							693 868	103 711	5	subvention								
Conseil général d'Eure-et-Loir	Artisanat commerce	Aides aux commerçants, artisans et activités de services	ORAC - FISAC		1998/2006	31/12/2013	218 272	46 929	5	subvention				Règlement 1998/2009				
Conseil général du Cher								154 949	37 292	6	subvention							
Conseil général de l'Indre	Artisanat commerce	Aides à la création/reprise d'entreprises artisanales	Création/reprise artisanat				232 688	25 740	4	subvention							Maîtrise d'ouvrage publique	
							24 168 388,10	1 512 864,30	59									
TOTAL							24 168 388,10	1 512 864,30	59									

RECAPITULATIF - REGIMES NOTIFIES - REGION

Collectivité attributrice	Finalité	Intitulé	Sigle	Type	Référence	Durée	Total			Forme des aides	Ventilation sectorielle	Montant de cofinancement sur fonds européens mobilisés dans le cadre de subventions globales (FSE, FEDER)	Base juridique		Article du CGCT	Observations
							Assiette de dépenses	Montant des aides	Nombre de bénéficiaires				communautaire	nationale		
							X	Engagé	(faire une croix dans la colonne H)							
								Mandaté								
Conseil régional du Centre	AFR	Régime cadre à finalité régionale (RGEC) - Aides régionales à l'investissement et à l'emploi	AFR	régime exempté	X 68/2008	31/12/2013	14 149 730	1 109 212	7	subvention/avance	280 000,00	RGEC 800/2008			Article 13 du RGEC	
Conseil régional du Centre	PME	Régime cadre d'aides à l'investissement et à l'emploi en faveur des PME (RGEC)	PME (RGEC)	régime exempté	X 65/2008	31/12/2013	26 027 334	2 035 212	17	subvention		RGEC 800/2008			Article 15 du RGEC	
Conseil régional du Centre	PME	Régime cadre d'aides aux services de conseil en faveur des PME	Conseils aux PME	régime exempté	X 66/2008	31/12/2013	8 180	6 544	3	subvention		RGEC 800/2008			Article 26 du RGEC	
Conseil régional du Centre	PME	Aides aux investissements matériels dans le domaine agricole	PME actives dans la production de produits agricoles	régime exempté	XA 212/2008	31/12/2013	17 778 923	5 424 099	562	subvention/avance						

Conseil régional du Centre	PME	Aides aux PME agricoles	PME agricoles	régime exempté	N 1/2004		480 833	320 947	362	subvention							
Conseil régional du Centre	RDI	Régime d'aides R&D&I des CT et de l'Etat - Subventions	RDI CL Subventions	régime notifié	N 520/a/2007	31/12/2013	20 146 988	1 806 772	22	subvention		2 051 319,00	Encadrement RDI du 30/12/06			Remplace le N 446/2003	
Conseil régional du Centre	FORMATION	Régime cadre formation - formation spécifique (REC formation)	Formation	régime exempté	X 64/2008	31/12/2013	881 881	132 280	1	subvention			Règlement formation				
							79 473 869,72	10 835 065,50	974			2 331 319,00					
							79 473 869,72	10 835 065,50	974								

RECAPITULATIF - AIDES DE MINIMIS - REGION

Collectivité attributrice	Secteur	Intitulé	Sigle	Total			Forme des aides	Ventilation sectorielle	Montant de cofinancement sur fonds européens mobilisés dans le cadre de subventions globales (FSE, FEDER)	Cofinancement	Base juridique		Article du CGCT	Observations
				Assiette de dépenses	Montant des aides	Nombre de bénéficiaires					communautaire	nationale		
				X	Engagé	(faire une croix dans la colonne H)								
					Mandaté									
Conseil régional du Centre	Economie	Aides à l'investissement immobilier accordées aux entreprises par les CT et leurs groupements - aides "de minimis"	CAP INVEST	6 439 963	586 332	8	subvention/avance							
			CAP INNOV	2 417 719	748 513	5	subvention/avance	364 053						
			CAP CONSEIL	58 900	29 450	3	subvention							
			CAP PRIMO-EXPORTATEUR	1 523 862	520 839	21	subvention							
			CAP REPRISE	10 515 000	783 000	3								
Conseil régional du Centre	Economie	Aide à la création	CAP CREATION	1 235 158	795 000	18	subvention/avance							
			CREATEM	16 412 655	5 849 972	297	subvention/avance							
Conseil régional du Centre	Artisanat	Aide à la modernisation	FREMA	3 635 189	849 048	50	avance							
Conseil régional du Centre	Economie	Aide à l'exportation	CAP INTERNATIONAL	2 997 834	797 450	129	subvention/avance	358 351						
Conseil régional du Centre	Tourisme	Aide en faveur du tourisme	CAP HEBERGEMENTS TOURISTIQUES	7 905 437	1 254 810	65	subvention							
			CAP HEBERGEMENTS STRUCTURANTS	3 923 000	300 000	1	subvention							
				57 064 718,30	12 514 414,00	600			722 404					
				57 064 718,30	12 514 414,00	600								

RAPPORT ANNUEL
SUR LES AIDES ECONOMIQUES MISES EN ŒUVRE
SUR LE TERRITOIRE REGIONAL
PAR LES COLLECTIVITES TERRITORIALES
ET LEURS GROUPEMENTS

ANNEXE III

LES AIDES REGIONALES

ANNEE 2010

CONTRAT D'APPUI AUX PROJETS DE CREATION DES ENTREPRISES (CAP' CREATION CENTRE)**Objectif** : Renforcer la capacité financière des entreprises en création.**Bénéficiaires** : les entreprises du secteur industriel, des services à l'entreprise, du tourisme et des secteurs agro-alimentaires et agro-industriel (hors annexe 1 du Traité de Rome), qui ont fait l'objet d'une immatriculation au Registre du Commerce et de l'Industrie (RCS) en région Centre depuis moins de douze mois à la date où elles présentent leur demande. Sont exclues les entreprises du secteur des transports, du négoce et de la distribution.

Code	Bénéficiaire	Code postal	Activité	Code SIRET	Date de la première décision	Avance	Subvention
00055167	4 MAINS SAS	28630	748K Services annexes à la production	52057533300023	09/07/2010	30 000,00	30 000,00
00056564	NOVAREA SARL	28630	743B Analyses, essais et inspections techniques	51309016700018	08/10/2010	30 000,00	30 000,00
00059172	LA BLANCHISSERIE CENTRALE 2 SARL	28800	930B Blanchisserie - teinturerie de détail	52348530800010	10/12/2010		30 000,00
00049625	CABINEXPAIR SAS	36130	353C Construction de lanceurs et engins spatiaux	51147057700012	23/04/2010	30 000,00	30 000,00
00049595	JMP SERVICES SARL	37000	927C Autres activités récréatives	51026915200011	23/04/2010	5 000,00	5 000,00
00059168	BAZYS SAS	37000	742C Ingénierie, études techniques	52178522000018	10/12/2010	5 000,00	5 000,00
00057597	BELLOE SAS	37210	193Z Fabrication de chaussures	51400789700028	08/10/2010	30 000,00	30 000,00
00052901	BIOFOOD TOURAINE SARL	37240	151E Préparation industrielle de produits à base de viandes	52061180700014	09/07/2010	30 000,00	30 000,00
00048395	DALINEA SARL	37300	741J Administration d'entreprises	51362658000015	26/02/2010	50 000,00	
00055286	ALPHA LOIRE DOMAINES SARL	37400	522J Commerce de détail de boissons	51199959100023	09/07/2010	15 000,00	15 000,00
00052875	STILCOM SARL	37510	741G Conseil pour les affaires et la gestion	51022792900013	18/06/2010	5 000,00	5 000,00
00055988	AIRLYSE SARL	37550	742C Ingénierie, études techniques	52122738900017	08/10/2010	27 500,00	27 500,00
00046027	MNBC SARL (Maisons Naturelles en Béton de Chanvre)	41210	742C Ingénierie, études techniques	51118627200015	29/01/2010	32 100,00	17 900,00
00049502	PEO WEB DEVELOPPEMENT & CONSULTING SARL	45000	722C Autres activités de réalisation de logiciels	51480776700017	23/04/2010	35 000,00	15 000,00
00055116	FOOTWAYS SAS	45071	722C Autres activités de réalisation de logiciels	51283722000015	09/07/2010	30 000,00	30 000,00
00056947	AENERGIS SAS	45160	721Z Conseil en systèmes informatiques	51392294800015	04/11/2010	30 000,00	30 000,00

00056488	TEANE COSMETIQUES SAS	45166	514L Commerce de gros de parfumerie et de produits de beauté	51843680300010	10/09/2010	30 000,00	30 000,00
00049623	NORDECHETS SARL	45300	519B Commerce de gros non spécialisé	41903337800029	23/04/2010	20 000,00	

	Nombre d'entreprises	Montant des aides décidées	Dont avance remboursable	Dont subvention
TOTAL	18	795 000,00	434 600,00	360 400,00
Département 28	3	150 000,00	60 000,00	90 000,00
Département 36	1	60 000,00	30 000,00	30 000,00
Département 37	8	285 000,00	167 500,00	117 500,00
Département 41	1	50 000,00	32 100,00	17 900,00
Département 45	5	250 000,00	145 000,00	105 000,00

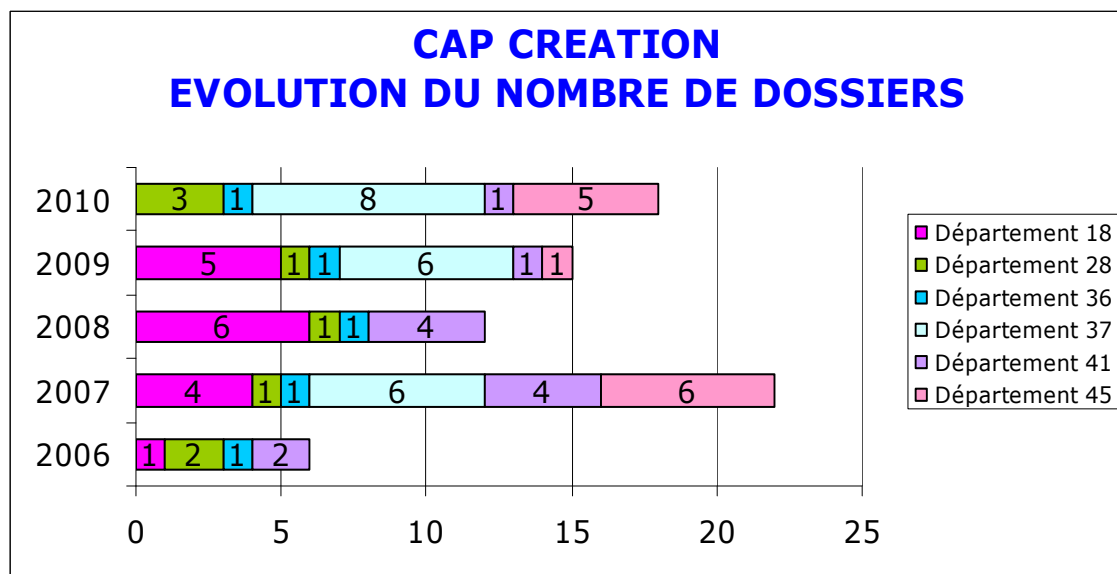
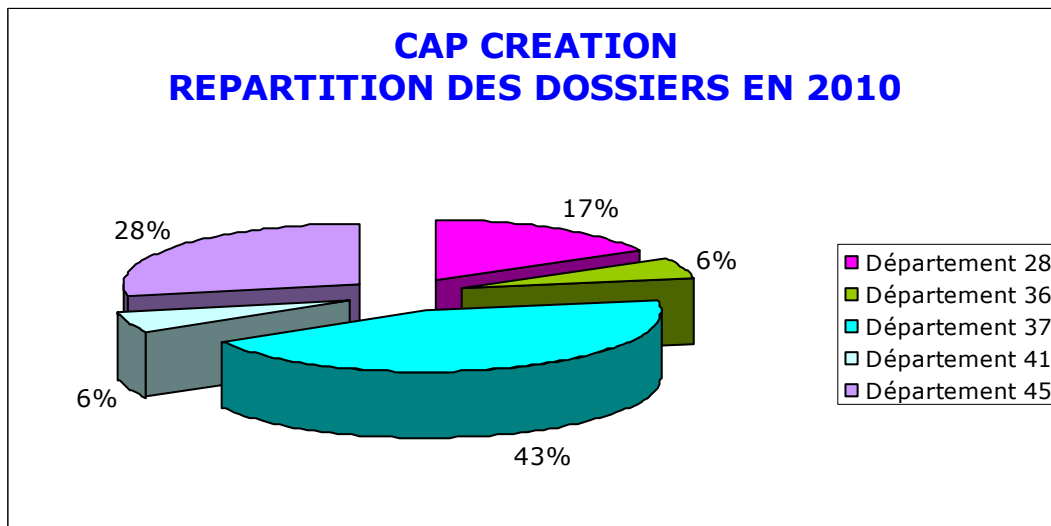

CONTRAT D'APPUI AUX PROJETS DE CREATION D'EMPLOIS – CAP' EMPLOI CENTRE

Objectif : Renforcer l'attractivité du territoire régional pour des projets d'implantation ou de développement, en soutenant la création et le développement de l'emploi.

Bénéficiaires prioritaires mais non exclusifs : Les entreprises du secteur industriel, du secteur artisanal, du secteur des services à l'entreprise, du secteur du Tourisme ou des secteurs agro-alimentaire et agro-industriel (PME ou hors annexe 1 du Traité de Rome), immatriculées au RCS ou inscrites au Registre des Métiers (RM) en région Centre qui se développent, créent, implantent un nouvel établissement ou étendent un établissement existant, démarrent une activité nouvelle ou reprennent une entreprise en difficulté.

(1) en rouge sont indiqués les emplois repris

Code	Bénéficiaire	Code postal	Activité	Code SIRET	Date de la première décision	Programme d'emplois prévus sur 3 ans	Avance	Subvention
00051270	PUIGRENIER ETABLISSEMENTS SAS	18000	151A Production de viandes de boucherie	32785259600045	21/05/2010	15		45 000,00
00048961	SOVICO SARL	18100	182E Fabrication de vêtements de dessus pour femmes et fillettes	51835488100014	26/02/2010	8		40 000,00
00056060	LA REPUBLIQUE SARL	18100	221E Edition de revues et périodiques	52273947300018	10/09/2010	7		35 000,00
00051578	CIZETA MEDICALI FRANCE SAS	18200	514N Commerce de gros de produits pharmaceutiques	39819786300051	21/05/2010	13		39 000,00
00048536	LACOUR CONCEPT SAS	18230	722A Edition de logiciels (non personnalisés)	40315426300012	26/02/2010	21		105 000,00
00052944	NEOV SAS - RJ 14/12/2010	18230	252E Fabrication d'éléments en matières plastiques pour la construction	50910535900020	18/06/2010	92		399 840,00
						10		
00056090	NERIOS SARL	18570	741G Conseil pour les affaires et la gestion	48497930700036	10/09/2010	8		24 000,00
00046137	SIDER SAS	36500	515J Commerce de gros de fournitures pour plomberie et chauffage	77558685200144	29/01/2010	45	112 500,00	112 500,00
00051532	ABS INFORMATIQUE PLUS SAS	37300	518G Commerce de gros d'ordinateurs, d'équipements informatiques périphériques et de progiciels	51812205600014	21/05/2010	10		
						5		
00052858	ATELIER FACONNAGE 37 SAS	37360	222E Reliure	51782151800019	18/06/2010	29		87 000,00
00046586	MV2L SARL	41000	285D Mécanique générale	51284700500018	23/04/2010	45		112 500,00

	Nombre d'entreprises	Montant des aides décidées	Dont avance remboursable	Dont subvention	Nombre d'emplois prévus
TOTAL	11	1 149 840,00	112 500,00	1 037 340,00	308 dont 102 emplois repris
Département 18	7	687 840,00	0,00	687 840,00	174
Département 36	1	225 000,00	112 500,00	112 500,00	45
Département 37	2	124 500,00	0,00	124 500,00	44
Département 41	1	112 500,00	0,00	112 500,00	45

CAP EMPLOI REPARTITION DES DOSSIERS EN 2010

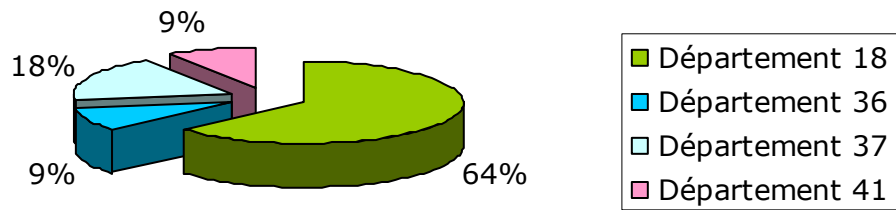

CAP EMPLOI EVOLUTION DU NOMBRE DE DOSSIERS

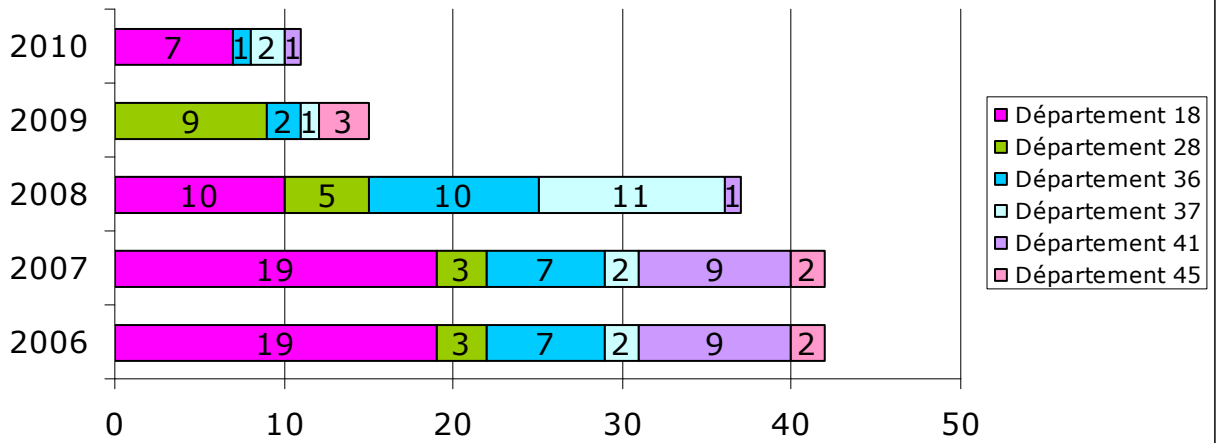

CAP EMPLOI REPARTITION DES CREATIONS D'EMPLOIS PREVUES EN 2010

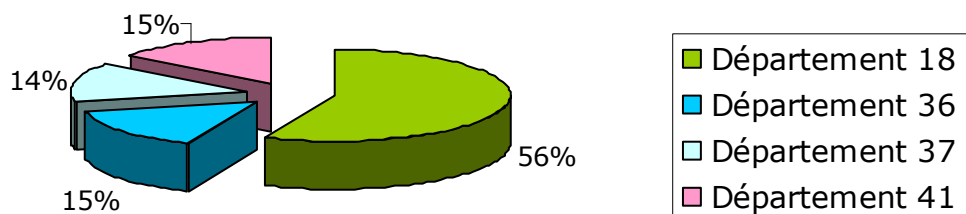

CAP EMPLOI EVOLUTION DES CREATIONS D'EMPLOIS PREVUES PAR DEPARTEMENT

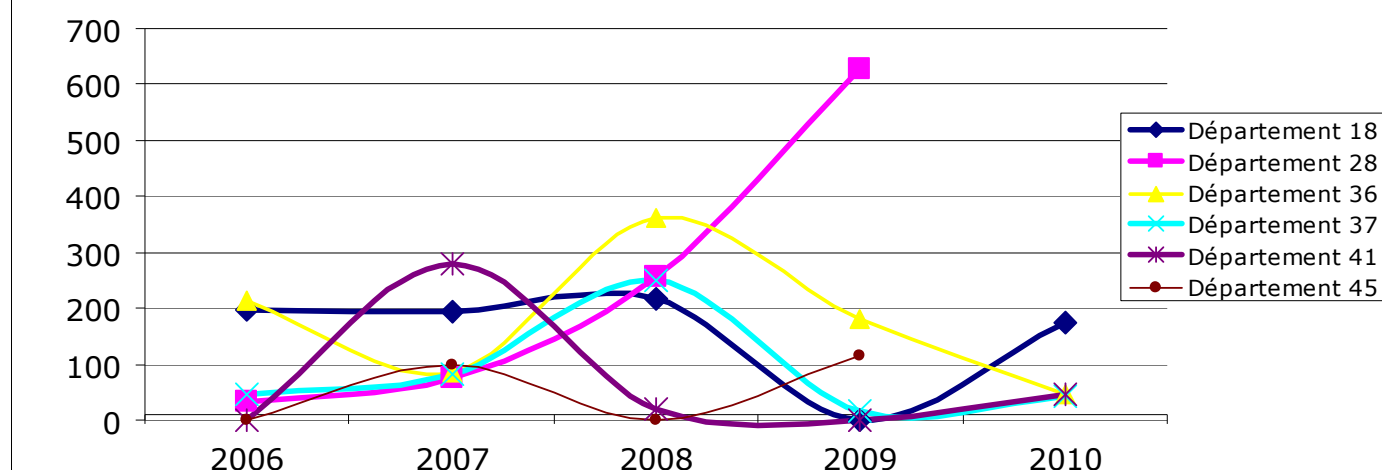

AIDES ACCORDEES AU TITRE DU FONDS REGIONAL DE MODERNISATION DE L'ARTISANAT (FREMA)

Objectif : Favoriser la modernisation des entreprises artisanales en accordant des avances remboursables

Bénéficiaires : Les entreprises artisanales des secteurs de l'alimentation, de la production et de la réparation mécanique de la région Centre, inscrites au Répertoire des Métiers, ayant au moins trois ans d'existence.

Code	Bénéficiaire	Code postal	Activité	Code SIRET	Date de la première décision	Avance remboursable
00046767	GOBLET SARL-LEBLANC OLIVIER	18100	284B Découpage, emboutissage	57372170100031	26/02/2010	6 490,00
00056918	GARAGE MAREMBERT SAS-GRISEL BERNARD	18200	501Z Commerce de véhicules automobiles	33441333300041	08/10/2010	18 300,00
00048011	GERARD FLEURIER SARL	18240	452J Réalisation de couvertures par éléments	35376772600014	26/02/2010	24 400,00
00052827	LA TOITURE SANCERROISE SARL-GIGOT JEAN-PAUL	18300	452J Réalisation de couvertures par éléments	42814264000039	18/06/2010	8 405,00
00056557	GARAGE PARADIS SARL-PARADIS PATRICK	18320	502Z Entretien et réparation de véhicules automobiles	33865632500010	08/10/2010	18 156,00
00058020	LES FONTAINES DU ZIB SARL-FONTAINE DOROTHEE	18510	553A Restauration de type traditionnel	45156631900013	04/11/2010	24 400,00
00050672	CARTEAU NICOLAS EILE CLOITRE GOURMAND	28 000	553B Restauration de type rapide	50120519900018	21/05/2010	5 144,00
00050675	PARC DE LOISIRS LE VAL FLEURI SARL-ROBLES JEAN LUC ROBLES SYLVIE	28 220	552C Exploitation de terrains de camping	77732922800012	21/05/2010	24 400,00
00045616	PELAGIE SA-BONVIN PATRICK	28000	553A Restauration de type traditionnel	34052034500018	29/01/2010	18 300,00
00052481	DOLPYNI RESTAURATION SARL-LAVENIR DOMINIQUE-L'ESTOCADÉ	28000	553A Restauration de type traditionnel	42867848600021	18/06/2010	14 057,00
00045759	LE ROUX PASCAL EI	28130	158C Boulangerie et boulangerie-pâtisserie	39882476300013	29/01/2010	14 400,00

00046150	GUIPPE RICHARD DELAFOY MYRIAM SOCIETE DE FAIT-LA CREATIVE	28140	158C Boulangerie et boulangerie-pâtisserie	50507907900016	29/01/2010	10 700,00
00048424	MARY CARRELE DECOR- DIOT JEAN LUC GIRARD PASCAL	28170	361G Fabrication de meubles meublants	43016501900026	26/02/2010	24 400,00
00052500	AU PAIN D'AUTREFOIS SARL-BLANCHARD ALEXANDRE	28170	158C Boulangerie et boulangerie-pâtisserie	39814249700013	18/06/2010	24 400,00
00048823	MGS SARL-RIBEIRO SALTEIRO ANTONIO	28210	454C Menuiserie bois et matières plastiques	44117542900014	23/04/2010	14 400,00
00045837	GONSARD PERE ET FILS SARL-GONSARD PHILIPPE GONSARD FRANCOIS	28240	501Z Commerce de véhicules automobiles	32577353900029	29/01/2010	5 835,00
00053756	NJ 6 SARL-JOHANNES LAVERTON NATHALIE GUERIN	28300	555D Traiteurs, organisation de réceptions	49994540000012	09/07/2010	14 400,00
00047201	GUELLIER ET FILS SAS- DELAUNAY LAURENT	28630	513E Commerce de gros de volailles et gibiers	34768823600038	26/02/2010	24 400,00
00054640	IMPRIMERIE MATARESE SARL-CHAPEYROU NICOLAS-MARTINAT STEPHANE	36000	222C Autre imprimerie (labeur)	31764163700010	10/09/2010	18 300,00
00050892	FOURNIER MARC EI- STATION TOTAL	36160	501Z Commerce de véhicules automobiles	34034110600011	21/05/2010	24 400,00
00057636	HUET GUILLAUME EI	36340	522C Commerce de détail de viandes et produits à base de viande	44496904200019	04/11/2010	12 867,00
00045561	BARRAULT ERIC EI	37160	151F Charcuterie	45048864800012	26/02/2010	18 860,00
00048946	GRANGEREAU PASCAL EI	37160	158C Boulangerie et boulangerie-pâtisserie	48921498100016	21/05/2010	21 888,00
00051587	DION PHILIPPE EI	37240	158C Boulangerie et boulangerie-pâtisserie	43395651300017	18/06/2010	4 213,00
00058189	CYCLIA SARL-ZEHR PHILIPPE	37320	372Z Récupération de matières non métalliques recyclables	49128511000012	04/11/2010	24 400,00
00050943	PICOT JEAN PIERRE EI	37350	158C Boulangerie et boulangerie-pâtisserie	43222450900013	21/05/2010	12 678,00
00045833	ARCHAMBAULT JACQUES-EI	37500	526D Commerce de détail alimentaire sur éventaires et marchés	49517409600018	23/04/2010	6 082,00
00045187	BRUNO PHILIPPE-EI	37510	553A Restauration de type traditionnel	33275195700025	26/02/2010	12 473,00
00048167	FREVAL JEAN CLAUDE- EI	37600	155C Fabrication de fromages	39298129600016	26/02/2010	24 400,00
00056607	VILLERET NICOLAS EI- LA VIENNOISERIE VILLERET	37600	526D Commerce de détail alimentaire sur éventaires et marchés	48262411100019	08/10/2010	12 264,00
00048184	MORIN CHRISTOPHE EI	37800	158C Boulangerie et boulangerie-pâtisserie	44191904000010	26/02/2010	18 596,00
00057711	CHAPEY CHRISTIAN EI	41000	522C Commerce de détail de viandes et produits à base de viande	38197745300012	04/11/2010	9 900,00
00048603	ETABLISSEMENTS MARTY SARL-MARTY LAURENT	41100	283C Chaudronnerie- tuyauterie	41849326800019	23/04/2010	24 400,00
00054958	LE PUNCH EURL- MAILLER CHRISTOPHE- LA TOQUE VENDOMOISE	41100	553A Restauration de type traditionnel	34523987500015	09/07/2010	18 300,00
00056565	ICM EURL-NOURY FREDERIC	41100	222C Autre imprimerie (labeur)	30162085200022	08/10/2010	24 400,00
00045557	EMBALPAL SARL- CHIRON HERVE	41150	204Z Fabrication d'emballages en bois	33000288200026	26/02/2010	24 400,00
00044886	WARNET DAMIEN EI	41190	158C Boulangerie et boulangerie-pâtisserie	43951336700029	26/02/2010	9 650,00

00056562	RAGUIN PASCAL EI	41250	522C Commerce de détail de viandes et produits à base de viande	48995805800013	08/10/2010	7 470,00
00056598	ENTREPRISE THILLIER SARL-THILLIER ERIC	41250	203Z Fabrication de charpentes et de menuiseries	39291963500020	08/10/2010	24 400,00
00048130	CM3D SARL-RETHORET PATRICE	41300	294A Fabrication de machines-outils à métaux	48012481700010	26/02/2010	23 960,00
00056825	DECHARNIA NICOLAS EI-SOLOGNE PRESSING	41300	930B Blanchisserie - teinturerie de détail	42041676000015	04/11/2010	24 400,00
00052969	BOIREAU LAURENT EI	41700	151F Charcuterie	34210820600026	09/07/2010	5 390,00
00044088	DECUUPERE GEOFFREY EI	41800	158C Boulangerie et boulangerie-pâtisserie	48453298100012	29/01/2010	13 000,00
00044855	LASNEAU OLIVIER EI	41800	522C Commerce de détail de viandes et produits à base de viande	42925089700015	29/01/2010	15 980,00
00052802	ETABLISSEMENTS CHAUMONTEL EURL-PASCAL CHAUMONTEL	41800	454C Menuiserie bois et matières plastiques	38393979000010	18/06/2010	24 400,00
00058206	RENARD YANNICK	45130	158C Boulangerie et boulangerie-pâtisserie	43965998800026	08/10/2010	24 400,00
00058097	SCHAEFFLER PATRICE EI	45160	331B Fabrication d'appareils médicochirurgicaux	32818264700045	08/10/2010	18 300,00
00052586	BOIS SERVICE SARL-DAVID JOEL	45290	454C Menuiserie bois et matières plastiques	38326805900029	21/05/2010	7 190,00
00050351	CHARDAIRE FRANCK EI	45340	158C Boulangerie et boulangerie-pâtisserie	40772744500022	23/04/2010	24 400,00
00058640	BAZIRE REGIS EI-BOUCHERIE DU PONT BORDEAU	45800	522C Commerce de détail de viandes et produits à base de viande	47951549600012	04/11/2010	18 300,00

	Nombre d'entreprises	Dont avance remboursable
TOTAL	50	849 048,00
Département 18	6	100 151,00
Département 28	12	194 836,00
Département 36	3	55 567,00
Département 37	10	155 854,00
Département 41	14	250 050,00
Département 45	5	92 590,00

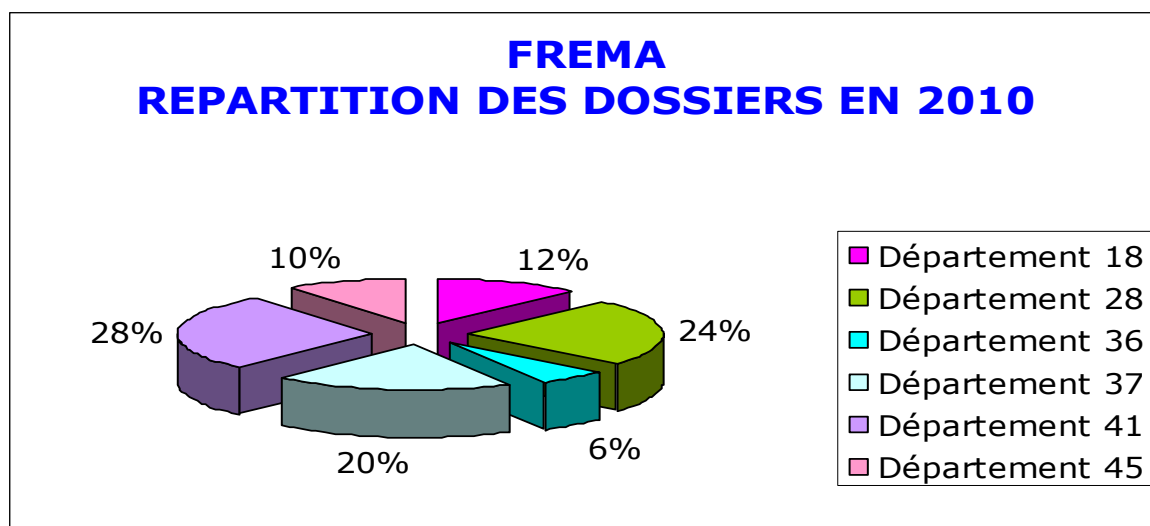

FREMA EVOLUTION DU NOMBRE DE DOSSIERS

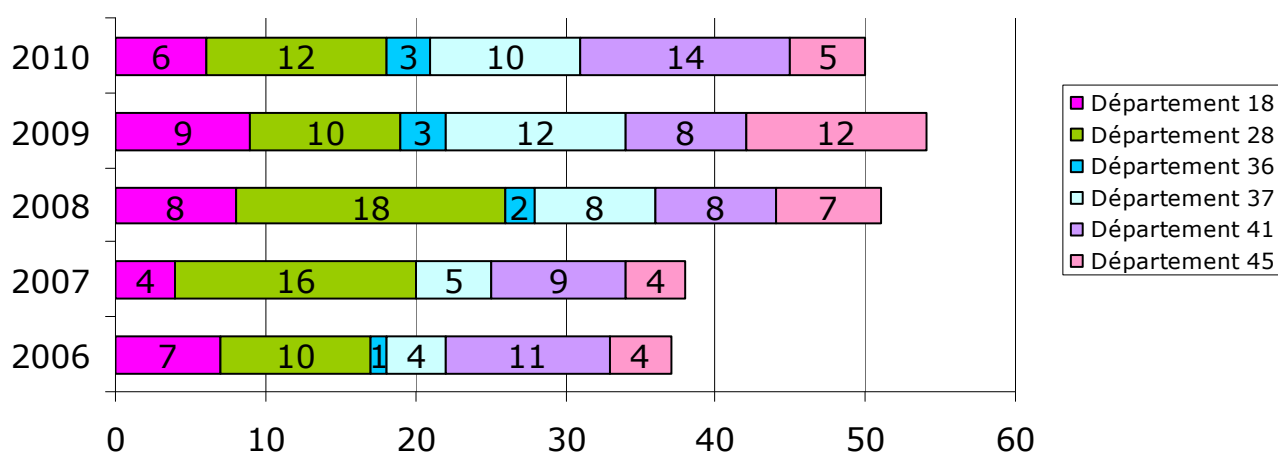

AIDES ACCORDEES AU TITRE DE LA CREATION ET REPRISE D'ENTREPRISES ARTISANALES (CREATEM)

Objectif : favoriser la création et la reprise d'entreprises artisanales

Bénéficiaires : Toute personne qui désire créer ou reprendre une entreprise artisanale dans une commune de moins de 7000 habitants en zone rurale ou dans une commune intégrée dans un contrat de ville.

Code	Bénéficiaire	Code postal	Activité	Code SIRET	Date de la première décision	Avance	Subvention
00047688	MAISON-SZEWCZYK SARL-MAISON LEOPOLD-SZEWCZYK HELENA	18000	158C Boulangerie et boulangerie-pâtisserie	51213302600017	26/02/2010	14 000,00	14 000,00
00058861	PHILIPPON EMMANUEL EI - ATELIER DECOUPE & DECO	18000	205A Fabrication d'objets divers en bois	52296233100016	10/12/2010	4 600,00	4 600,00
00047590	CAMKERTEN ALI-ILHAN EI	18110	452V Travaux de maçonnerie générale	51454302400012	26/02/2010	5 000,00	5 000,00
00050692	DEP AUTOS SERVICES SARL-JOUANNIN WILLIAM	18120	502Z Entretien et réparation de véhicules automobiles	51798717800012	21/05/2010	10 000,00	10 000,00
00049490	GARAGE MITRIOT EURL-MITRIOT VINCENT	18130	502Z Entretien et réparation de véhicules automobiles	51956805900017	23/04/2010	15 000,00	15 000,00
00058008	TAXI BENELY SARL- BENELY FLORENT	18150	602E Transport de voyageurs par taxis	52275559400010	04/11/2010	8 500,00	8 500,00
00047724	L'ANIMAL ATTITUDE EI- HEMERET SYLVIE	18160	930N Autres services personnels	45174919600023	26/02/2010	5 500,00	5 500,00
00055419	RAYMOND MICHEL E.I. -GARAGE DE L'ETOILE	18170	502Z Entretien et réparation de véhicules automobiles	52227147700013	10/09/2010	15 000,00	15 000,00
00046773	CHERY PHILIPPE EI	18200	151F Charcuterie	51452524500015	26/02/2010	5 000,00	5 000,00
00051408	MOREAU PASCAL EI	18200	452V Travaux de maçonnerie générale	51121208600017	21/05/2010	4 100,00	4 100,00
00056553	CALIEZ ADRIEN EI	18200	158C Boulangerie et boulangerie-pâtisserie	51490678300014	08/10/2010	10 000,00	10 000,00

00047784	GARAGE GERALD MATHIEU SARL-MATHIEU GERALD	18210	502Z Entretien et réparation de véhicules automobiles	51386735800014	26/02/2010	7 500,00	7 500,00
00051364	MENUISERIE AURELIEN LASSEUR EI	18210	203Z Fabrication de charpentes et de menuiseries	51986695800019	21/05/2010	6 000,00	6 000,00
00044960	CASTAGNIE CINDY EI-AU PETIT JARSOIS	18260	553A Restauration de type traditionnel	51221686200015	29/01/2010	10 000,00	10 000,00
00051200	BOUCHERIE-CHARCUTERIE REA PATRICK EI	18260	522C Commerce de détail de viandes et produits à base de viande	52046065000010	21/05/2010	8 500,00	8 500,00
00052810	GS SARL-GODEAU PATRICIA-SCHLEGEL SANDRINE	18290	553A Restauration de type traditionnel	51442609700010	18/06/2010	5 000,00	5 000,00
00044272	L'ECORCE DE PAIN SARL-LACAILLE FLORENT-AUGE SANDRA	18310	158C Boulangerie et boulangerie-pâtisserie	51266463200019	29/01/2010	12 500,00	12 500,00
00047799	MIRE DOMINIQUE EI-AUBOIS TECHNOLOGIE	18320	283C Chaudronnerie-tuyauterie	32103709500031	26/02/2010	10 500,00	10 500,00
00058040	THERMO-CENTRE SARL - MORTAGNE NICOLAS	18320	453C Travaux d'isolation	52396409600011	04/11/2010	14 820,00	14 820,00
00048104	DHOUDAIN TRADITION SARL-DURAND CHARLES	18330	452J Réalisation de couvertures par éléments	51773964500011	26/02/2010	3 500,00	3 500,00
00058179	CAPLAN VIOLAINE EI	18330	554B Débits de boissons	52060680700011	04/11/2010	5 000,00	5 000,00
00052828	NICOLAI FRANCE SARL - NICOLAI PAUL ET ELIZABETH	18370	212L Fabrication d'autres articles en papier ou en carton	51214850300018	18/06/2010	9 150,00	9 150,00
00052597	BEDU BOURDON BOIS SARL-BEDU GUILLAUME - BOURDON JULIEN	18380	203Z Fabrication de charpentes et de menuiseries	51893433600018	18/06/2010	7 500,00	7 500,00
00051386	PRESTAPNEU 18 SARL-MARINHO JEAN-PIERRE	18390	503A Commerce de gros d'équipements automobiles	51862177600013	21/05/2010	2 500,00	2 500,00
00047711	PGS AUTOMOBILE SARL-GUERIN PHILIPPE	18410	502Z Entretien et réparation de véhicules automobiles	51053082700011	26/02/2010	11 500,00	11 500,00
00056692	CONSTANTIN SARL-CONSTANTIN JEREMY	18500	504Z Commerce et réparation de motocycles	52143763200016	08/10/2010	4 500,00	4 500,00
00059037	DUBREUIL JOCELYNE EI - MAISON DE LA PRESSE	18520	524R Commerce de détail de livres, journaux et papeterie	52270100200019	10/12/2010	10 000,00	10 000,00
00045664	BOULANGERIE DUBREUIL EURL-DUBREUIL STEPHANE	18600	158C Boulangerie et boulangerie-pâtisserie	50923071000014	29/01/2010	15 000,00	15 000,00
00054445	INSTITUT BELLE ET ZEN EI-DEBENE LUDIVINE	18600	930E Soins de beauté	51987375600018	09/07/2010		4 000,00
00054605	BRASSERIE BOS SAS-BOS YVES	18600	159N Brasserie	51974680400029	09/07/2010	15 000,00	15 000,00
00050662	PIZZA ET PASTA MODENA SARL-RGUITI SAID RGUITI FOUAD	28 000	553B Restauration de type rapide	51227005900011	21/05/2010	5 000,00	
00051392	PIHAN SARL-JANY DOMINIQUE	28 400	281A Fabrication de constructions métalliques	51287502200018	21/05/2010	15 000,00	15 000,00
00051507	AS PROPRETE MULTISERVICES EURL-NIAKATE SYLYMA	28100	747Z Activités de nettoyage	51174327000015	21/05/2010	4 000,00	4 000,00

00056563	PAIN ET TRADITION SARL-WULBRECHT SYDNEY	28100	158C Boulangerie et boulangerie-pâtisserie	51300069500017	08/10/2010	15 000,00	15 000,00
00057909	LEROY STEPHANE EI	28100	283B Chaudronnerie nucléaire	52299428400019	04/11/2010	3 500,00	3 500,00
00051279	MENUISERIE JBS EURL-SAVOURE JEAN BERNARD	28110	454C Menuiserie bois et matières plastiques	51871014000022	21/05/2010	15 000,00	15 000,00
00052829	BRUNA THIERRY EI	28110	158C Boulangerie et boulangerie-pâtisserie	51856069300013	18/06/2010	15 000,00	15 000,00
00048718	ELLIPSE ENERGIE SARL-LELONG LAURENT LELONG REMI	28120	453A Travaux d'installation électrique	51046642800016	23/04/2010	8 400,00	8 400,00
00050167	RIBOULET NADEGE EI-ENEVA STUDIO	28130	748A Studios et autres activités photographiques	51959918700019	21/05/2010	6 500,00	6 500,00
00045758	ROMAIN SPIQUEL SARL-SPIQUEL ROMAIN	28170	453F Installation d'équipements thermiques et de climatisation	50848635400014	29/01/2010	5 500,00	5 500,00
00057921	GUILBERT ROMAIN EI	28170	747Z Activités de nettoyage	51502552600010	04/11/2010	3 500,00	3 500,00
00055584	LUM ART SARL-GENIN CELINE	28190	315C Fabrication d'appareils d'éclairage	51969244600015	10/09/2010	15 000,00	15 000,00
00043915	FERRAND ALAIN EI-COUVERTURE DUNOISE	28200	452J Réalisation de couvertures par éléments	50801582300018	29/01/2010	3 250,00	3 250,00
00044692	LOCHIN CYRIL EI-CYRIL LOCHIN ELECTRICITE	28200	453A Travaux d'installation électrique	50452542900016	29/01/2010	5 000,00	5 000,00
00049391	LA P'TITE FRINGALE SARL-VAN BEVER ANGELIQUE	28200	553A Restauration de type traditionnel	51142687600013	23/04/2010	15 000,00	15 000,00
00050168	TORFS GREGORY EI	28200	158C Boulangerie et boulangerie-pâtisserie	51519918000016	21/05/2010	15 000,00	15 000,00
00051122	BEULE LAURENT EI-L'ART DU PAIN	28200	158C Boulangerie et boulangerie-pâtisserie	51531452400015	21/05/2010	13 800,00	13 800,00
00052702	BEAUVOIR SARL-CROIX JACKY DOISNEAU PHILIPPE	28200	158C Boulangerie et boulangerie-pâtisserie	51798889500010	18/06/2010	15 000,00	15 000,00
00056820	BAGDASSARIAN SERGUEI EI	28200	748K Services annexes à la production	39835608900027	08/10/2010	5 000,00	5 000,00
00058265	BUNET DAMIEN EI	28200	453A Travaux d'installation électrique	52172701600011	04/11/2010	8 000,00	8 000,00
00052499	GARAGE LACROIX EURL-LACROIX VERONIQUE	28210	502Z Entretien et réparation de véhicules automobiles	51810498900018	18/06/2010	10 358,00	10 358,00
00049137	LACLEMA SARL-LALLIOT GILDAS	28220	521D Supermarchés	50981818300014	23/04/2010	15 000,00	15 000,00
00049580	HABERT CONSTRUCTION SARL-DE FREITAS FRANCISCO	28220	452A Construction de maisons individuelles	51370192000011	23/04/2010	15 000,00	15 000,00
00050663	FOLLEAU ERIC EI-A LA BONNE PIZZA	28220	553B Restauration de type rapide	35300308000044	21/05/2010	5 500,00	5 500,00
00057678	CHERON CEDRIC EI-BOULANGERIE CHERON	28240	158C Boulangerie et boulangerie-pâtisserie	52111597200015	04/11/2010	9 000,00	9 000,00

00047096	POIRIER DAVID EI	28260	014B Réalisation et entretien de plantations ornementales	51044143900013	26/02/2010	8 440,00	8 440,00
00049119	AUBRY MICHEL EI	28310	158C Boulangerie et boulangerie-pâtisserie	51404750500011	23/04/2010	10 000,00	10 000,00
00053754	ACDT SAS-SAUNIER PATRICK-SAUNIER TP	28310	451A Terrassements divers, démolition	51203542900012	09/07/2010	10 000,00	10 000,00
00056821	ARNAUD NEROT EI-ARNAUD NEROT COUVERTURE	28310	452J Réalisation de couvertures par éléments	51765001600010	08/10/2010	2 500,00	2 500,00
00047125	M2RC SARL-BERGEOT PATRICK	28320	518C Commerce de gros de machines pour l'extraction, la construction et le génie civil	51794269400012	26/02/2010	5 000,00	5 000,00
00049138	MOREL FRANCK EI	28360	158C Boulangerie et boulangerie-pâtisserie	51489031800017	23/04/2010	10 000,00	10 000,00
00044598	FEUILLEUSE LAURENT EI	28380	158C Boulangerie et boulangerie-pâtisserie	43276105400027	29/01/2010	15 000,00	15 000,00
00050166	COSSOU GREGORY EI-AUX DELICES REMOIS	28380	158C Boulangerie et boulangerie-pâtisserie	51067086200018	21/05/2010	10 000,00	10 000,00
00050465	BOUCHERIE BELHAJ EURL-BELHAJ ABDELHAMID	28400	151A Production de viandes de boucherie	51435540300015	21/05/2010	5 000,00	5 000,00
00056808	CHAUSSY MARCEL CHAUSSY ALINA EI	28400	158C Boulangerie et boulangerie-pâtisserie	44341296000025	08/10/2010	15 000,00	15 000,00
00055380	GEFFROY SEBASTIEN EI	28410	158C Boulangerie et boulangerie-pâtisserie	51421500300013	10/09/2010	14 870,00	14 870,00
00045317	THIRON AUTOMOBILES SARL-GUILLAUMIN THIERRY	28480	502Z Entretien et réparation de véhicules automobiles	51332366700016	29/01/2010	15 000,00	15 000,00
00057948	BOUGUET FLORENCE EI-LA FEE TULIPE	28480	524X Commerce de détail de fleurs	50791451300019	04/11/2010	8 500,00	8 500,00
00053762	HTM 28 SARL-MADELIN CHRISTOPHE	28630	454C Menuiserie bois et matières plastiques	52113085600011	09/07/2010	15 000,00	15 000,00
00049393	PERCHERON VINCENT EI-AUX DELICES D'AUNEAU	28700	158C Boulangerie et boulangerie-pâtisserie	51455685100012	18/06/2010	15 000,00	15 000,00
00057679	THIBAUT XAVIER EI	28800	526D Commerce de détail alimentaire sur éventaires et marchés	51178180900013	04/11/2010	9 500,00	9 500,00
00051260	L'HERBIER GOURMAND SARL-LAFORET JEROME	36110	553A Restauration de type traditionnel	51034895600010	21/05/2010	9 500,00	7 500,00
00048468	POULAIN JEAN PAUL EI-LES FORGES D'ARDENTES	36120	281C Fabrication de menuiseries et fermetures métalliques	31884878500032	21/05/2010	7 350,00	7 350,00
00050739	NIVAUD LEJEUNE SNC-NIVAUD VINCENT-LE XV	36130	553A Restauration de type traditionnel	51453968300011	21/05/2010	15 000,00	15 000,00
00054672	BOISTARD VINCENT EI-AU BON CROQUET DELOIS	36130	158C Boulangerie et boulangerie-pâtisserie	35161026600022	09/07/2010	12 000,00	12 000,00
00050514	AU PARADIS D'ANNE SOPHIE SARL-DESNOS LAURENCE	36150	930E Soins de beauté	51747505900021	21/05/2010	6 500,00	6 500,00
00052894	BERNERON NATHALIE EI-NATH' COIFFURE	36170	930D Coiffure	51255336300015	09/07/2010	7 920,00	7 920,00

00049448	LE PRIEURE SARL- WETTER THIERRY	36200	551A Hôtels touristiques avec restaurant	51535911500018	21/05/2010	15 000,00	15 000,00
00050478	CEAULMONT AUTO SARL-FONTON BRUNO	36200	502Z Entretien et réparation de véhicules automobiles	51850987200017	21/05/2010	15 000,00	15 000,00
00052600	GARAGE DOMINIQUE SOMET SARL- DOMINIQUE SOMET	36200	501Z Commerce de véhicules automobiles	52024188600016	09/07/2010	9 750,00	9 750,00
00052701	L'EXTRA EURL-BIDAULT ODILE-LA BERRYGOUDEN	36200	553B Restauration de type rapide	51523214800012	09/07/2010	15 000,00	15 000,00
00055148	CHOCOLATERIE PHILIPPONNEAU SARL- PHILIPPONNEAU STEPHANE	36200	158D Pâtisserie	52163726400016	08/10/2010	6 500,00	6 500,00
00058325	SAVEURS ET TRADITIONS SARL- BARON VINCENT- FISCHER JENNY	36200	158C Boulangerie et boulangerie-pâtisserie	52385508800010	04/11/2010	15 000,00	15 000,00
00057546	ALLO TAXI ORINE SARL-ORINE PATRICK	36250	602E Transport de voyageurs par taxis	51974687900013	08/10/2010	15 000,00	15 000,00
00052469	RUFFIN FREDERIC EI- RF MENUISERIES	36260	203Z Fabrication de charpentes et de menuiseries	51439792600015	09/07/2010	5 000,00	5 000,00
00046695	AUX TERRES DE BRENNE SARL- SCHWINDT GEORGES MILARD CELINE	36290	551A Hôtels touristiques avec restaurant	51457418500013	26/02/2010	12 500,00	12 500,00
00056448	LAURENT SERGE EI- LE SAINT CYRAN	36290	521B Commerce d'alimentation générale	52187150900019	08/10/2010	22 675,00	7 325,00
00056507	TESTE CHRISTOPHE EI- AUX DELICES DE LA CAMPAGNE	36290	158C Boulangerie et boulangerie-pâtisserie	51453196100019	08/10/2010	6 500,00	6 500,00
00045750	FALAISE ALAIN EI - LE CENDRILLE	36300	553A Restauration de type traditionnel	42094069400029	29/01/2010	16 175,00	13 825,00
00056642	AMBULANCES DU CYGNE SARL-DAVID BRUNO-BANY DAMIEN	36300	851J Ambulances	51927855000016	08/10/2010	15 000,00	15 000,00
00057070	AU MARCHÉ FRAIS SARL-BISSON MARIANNE-VENOT CHARLES	36300	522E Commerce de détail de poissons, crustacés et mollusques	51403680500018	08/10/2010	15 000,00	15 000,00
00047955	ECOREV EURL- DUVIGNAC LAURENT	36330	372Z Récupération de matières non métalliques recyclables	51173495600010	26/02/2010	15 000,00	15 000,00
00057138	LA PROMENADE DE LA FORET SARL-MOULIN VALERIE-GUERIBA JOSS	36330	553A Restauration de type traditionnel	51941486600011	08/10/2010	15 000,00	15 000,00
00051376	MOREAU MOULIN SARL-MOULIN PASCAL	36340	452L Travaux de charpente	51129107200011	21/05/2010	15 000,00	15 000,00
00045662	J MESUREUR TP SARL- MESUREUR JEROME	36400	451A Terrassements divers, démolition	51122190500017	29/01/2010	9 000,00	9 000,00
00046917	GAILLAT ISABELLE EI- DU PLUS PETIT AU PLUS GRAND	36400	525Z Commerce de détail de biens d'occasion	51478362000016	26/02/2010	16 346,00	13 654,00
00058773	TOUCHET NICOLAS EI- LA BERRIAUDE	36400	553A Restauration de type traditionnel	52234110600014	10/12/2010	13 541,00	14 459,00
00050441	CROUZY HERVE EI-LE TUMULUS	36500	553A Restauration de type traditionnel	51856087500016	21/05/2010	19 200,00	10 800,00
00057994	PLOMB'ELEC DEPANNAGE SARL- EGLOFF YOURI-EGLOFF FREDERIQUE	36500	453E Installation d'eau et de gaz	52180739600010	04/11/2010	15 000,00	15 000,00

00055416	SOUVERIN ERIC EI-AUBERGE DE LA TOUR	36700	553A Restauration de type traditionnel	51271486600013	08/10/2010	13 285,00	13 285,00
00049522	ALLUT BONNEAU BATISSEURS SARL-ALLUT ANTOINE-BONNEAU LOIC-AB BATISSEURS	36800	453E Installation d'eau et de gaz	51773555100015	21/05/2010	15 000,00	15 000,00
00055502	IMBERT JEAN SEBASTIEN EI-MENUISERIE PONT CABANOISE	36800	454C Menuiserie bois et matières plastiques	51459108000015	10/09/2010	8 500,00	8 500,00
00043605	DEPLAIX JEROME EI	37000	158C Boulangerie et boulangerie-pâtisserie	51091325400015	29/01/2010	15 000,00	15 000,00
00045017	PROUST THIERRY EI	37000	158C Boulangerie et boulangerie-pâtisserie	34926556100036	29/01/2010	30 000,00	
00048190	LECOMTE CHRISTOPHE-EI	37000	158C Boulangerie et boulangerie-pâtisserie	51338771200013	26/02/2010	15 000,00	15 000,00
00048941	TORRES INGRID EI-INTERIEUR EXTERIEUR	37110	361G Fabrication de meubles meublants	51471551500011	21/05/2010	4 350,00	4 350,00
00052579	ROGUE EMMANUEL-EI	37110	454C Menuiserie bois et matières plastiques	52030194600015	18/06/2010	3 200,00	3 200,00
00055420	MARTIN VIRGINIE-EI AMBIANCE CHIC	37110	930D Coiffure	52076930800013	10/09/2010	5 000,00	5 000,00
00045558	SARL LA PIERRE RICHELAISE-FAURY PASCAL	37120	267Z Taille, façonnage et finissage de pierres ornementales et de construction	51465603200018	21/05/2010	17 500,00	
00056617	LECLERC JEAN FRANCOIS EI	37120	527C Réparation de matériel électronique grand public	51318956300028	04/11/2010	7 950,00	7 950,00
00056623	BRUNEAU PASCAL EI	37120	158C Boulangerie et boulangerie-pâtisserie	51364564800017	04/11/2010	12 500,00	12 500,00
00050861	LELOUP BERNARD EI	37130	453A Travaux d'installation électrique	51045411900015	21/05/2010	10 000,00	10 000,00
00053765	MERCIER SARL-MERCIER HERVE	37130	522C Commerce de détail de viandes et produits à base de viande	51883868500015	09/07/2010	15 000,00	15 000,00
00056802	HENRY SARL-HENRY BENOIT	37130	452J Réalisation de couvertures par éléments	51929364100014	08/10/2010	6 250,00	6 250,00
00050856	DORELISE SARL-FOURRIER MARC & MORTIER KATIA	37140	158C Boulangerie et boulangerie-pâtisserie	51453583000012	21/05/2010	15 000,00	15 000,00
00052697	PELLE AMELIE-EI	37150	930D Coiffure	51878136400014	09/07/2010	4 800,00	4 800,00
00056800	EMINICO SARL-LANGLAIS EMILIE	37150	158C Boulangerie et boulangerie-pâtisserie	51380680200015	08/10/2010	12 620,00	12 620,00
00048188	LECONTE CHRISTOPHE-EI	37160	151F Charcuterie	37953709500026	26/02/2010	20 000,00	
00056838	SAVATIER GAEL EI-DESCARTES MOTO LOISIRS	37160	504Z Commerce et réparation de motocycles	51937871500014	08/10/2010	7 500,00	7 500,00
00056867	HERMANS ALAN EI-BOULANGERIE HERMANS	37160	158C Boulangerie et boulangerie-pâtisserie	52089100300011	08/10/2010	12 000,00	12 000,00
00048876	MAZELLA PROCESS INDUSTRIE SARL-MAZELLA SEBASTIEN	37190	333Z Fabrication d'équipements de contrôle des processus industriels	51006601200012	23/04/2010	15 000,00	15 000,00

00054696	LE COURTOIS PHILIPPE - EI LE PETIT GOUSIER	37190	553B Restauration de type rapide	43535768600037	10/09/2010	19 950,00	10 050,00
00044498	CDL CHAUDRONNERIE EURL - LEPAULARD DOMINIQUE	37210	283C Chaudronnerie- tuyauterie	50840346600016	29/01/2010	15 000,00	15 000,00
00052698	DESILES PHILIPPE-EI	37210	158C Boulangerie et boulangerie-pâtisserie	51247715900010	09/07/2010	3 012,00	3 012,00
00054693	SARL EUCB - MASSE FABRICE	37210	203Z Fabrication de charpentes et de menuiseries	51532549600013	08/10/2010	15 000,00	
00050945	CREADYFS SAS- DAGUENEL FRANCK	37220	524N Commerce de détail de quincaillerie	51418572700013	10/09/2010	15 000,00	15 000,00
00054687	SARL LA BROSSARDISE - BROSSARD FABIEN	37220	158C Boulangerie et boulangerie-pâtisserie	48359176400020	08/10/2010	15 000,00	15 000,00
00044485	SICAULT VINCENT EI	37230	452L Travaux de charpente	50796647100025	26/02/2010	10 000,00	10 000,00
00056585	DEBLOIS ANGELIQUE- EI LOOK ET TENDANCES	37240	930D Coiffure	52029233500012	08/10/2010	8 000,00	8 000,00
00058811	BELLISSI E MIXTE EURL-LAMY ANNE ISABELLE	37250	930E Soins de beauté	51463535800013	10/12/2010	5 000,00	5 000,00
00045835	MOINEAU CHRISTOPHE EI	37260	158C Boulangerie et boulangerie-pâtisserie	51205619300018	29/01/2010	11 300,00	11 300,00
00050865	BOURON RICHARD EI	37260	602E Transport de voyageurs par taxis	51753568800017	21/05/2010	6 300,00	6 300,00
00048917	CCKG SARL-SUAREZ GEORGES	37270	158C Boulangerie et boulangerie-pâtisserie	51385688000010	23/04/2010	15 000,00	15 000,00
00052577	AU FOURNIL DE GREG SARL-VIROULAUD GREGORY	37270	158C Boulangerie et boulangerie-pâtisserie	51850681100018	18/06/2010	5 000,00	5 000,00
00055384	THELLIER FREDERIC- SARL THELLIER DESIGN	37270	361G Fabrication de meubles meublants	51301097500011	10/09/2010	5 000,00	5 000,00
00055429	MAS REGIS EI	37290	151F Charcuterie	51540115600010	10/09/2010	8 850,00	8 850,00
00051561	LABBE MICHEL SARL	37310	452V Travaux de maçonnerie générale	51090546600015	18/06/2010	4 000,00	4 000,00
00052569	LAURENCON MENUISERIE SARL- LAURENCON LOUIS MARIE	37310	454C Menuiserie bois et matières plastiques	51231982300013	18/06/2010	7 500,00	7 500,00
00044479	SNBTP SARL - GAUBERT BRUNO MASSET GUILLAUME	37320	451A Terrassements divers, démolition	50901515200010	29/01/2010	15 000,00	15 000,00
00058141	DAUGY CATHERINE-EI	37320	553A Restauration de type traditionnel	49167297800021	04/11/2010	7 400,00	7 400,00
00050948	RASQUIET VALLIOT SARL-VALLIOT EMMANUEL	37330	281C Fabrication de menuiseries et fermetures métalliques	51921641000018	21/05/2010	5 700,00	5 700,00
00052681	ICTFE SARL - FOUGERAY THIERRY	37330	283C Chaudronnerie- tuyauterie	51838462300014	18/06/2010	11 500,00	11 500,00
00050874	DELETANG SARL	37340	502Z Entretien et réparation de véhicules automobiles	51298996300016	21/05/2010	10 000,00	10 000,00
00056944	PIZZAS DU LATHAN SARL-LIMOSIN MICKAEL	37340	553B Restauration de type rapide	52153181400015	08/10/2010	3 000,00	3 000,00
00056575	SARL DIEU CHARPENTE COUVERTURE-DIEU JEAN BAPTISTE	37350	452L Travaux de charpente	52118669200013	08/10/2010	8 000,00	8 000,00

00048994	BELLANGER PATRICE-EI	37360	522C Commerce de détail de viandes et produits à base de viande	40944799200051	21/05/2010	4 000,00	4 000,00
00052495	EOL PARTICULIERS SARL-GUESPIN STEPHANE	37360	453A Travaux d'installation électrique	51304913000018	18/06/2010	5 000,00	5 000,00
00056597	BARRAULT DOMINIQUE EI	37360	522C Commerce de détail de viandes et produits à base de viande	51953504100015	08/10/2010	7 000,00	7 000,00
00048192	DERRIERE LES FAGOTS SARL-GOUGEON LYDIE	37380	014B Réalisation et entretien de plantations ornementales	51464027500012	26/02/2010	10 000,00	10 000,00
00048922	GUERY NICOLAS EI-CAFE DES SPORTS	37380	554B Débits de boissons	51305290200014	21/05/2010	5 000,00	10 000,00
00052685	ART DE FER SARL-FREDERIC FRANCIS	37380	454D Menuiserie métallique ; serrurerie	51937310400016	18/06/2010	11 500,00	11 500,00
00058147	CARACOL SARL-SOARES FERREIRA JOAO ANTONIO	37380	553A Restauration de type traditionnel	51469828100011	04/11/2010	10 000,00	20 000,00
00056581	SARL LA BLANCHISSERIE DE L'AVENIR-BIGNON REGIS	37390	930A Blanchisserie - teinturerie de gros	52091328600016	08/10/2010	12 500,00	12 500,00
00048959	LEGER CELINE E.I. - LADY PIZZA	37400	553B Restauration de type rapide	51470317200015	21/05/2010	5 000,00	
00050854	LES CASCADES DES SAVEURS SARL-VARNEDE NICOLAS	37420	158C Boulangerie et boulangerie-pâtisserie	51075649700010	21/05/2010	15 000,00	15 000,00
00050942	ARDELET JEAN PIERRE EI	37460	451A Terrassements divers, démolition	41851295000019	21/05/2010	15 000,00	15 000,00
00056554	TECHER JEAN MICHEL-EI AUX DELICES D'ORBIGNY	37460	158C Boulangerie et boulangerie-pâtisserie	51783329900012	08/10/2010	12 500,00	12 500,00
00055347	BETON REVE SARL	37500	266L Fabrication d'autres ouvrages en béton ou en plâtre	51272297600010	10/09/2010	8 250,00	8 250,00
00056556	SAVARY PATRICK EI LES DELICES DE FANFAN	37530	158C Boulangerie et boulangerie-pâtisserie	52164088800017	08/10/2010	10 801,00	10 801,00
00048186	GONZALES MARIANO-EI	37600	158C Boulangerie et boulangerie-pâtisserie	31305802600045	26/02/2010	30 000,00	
00050801	METIVIER AUTOMOBILES SARL-METIVIER STEPHANE	37600	502Z Entretien et réparation de véhicules automobiles	51384620400016	21/05/2010	15 000,00	15 000,00
00048855	BOQUET CHARLIE EI-FERRONNERIE BOQUET	37800	281C Fabrication de menuiseries et fermetures métalliques	50988124900015	23/04/2010	8 550,00	8 550,00
00050871	LES ATALANTES SARL-BEZAULT NICOLAS	37800	502Z Entretien et réparation de véhicules automobiles	51108555700029	04/11/2010	20 000,00	10 000,00
00044581	GD PROD SARL-GAUDRY DOMINIQUE	41000	285D Mécanique générale	50948380600014	29/01/2010	7 500,00	7 500,00
00045935	MECANIQUE GENERALE BLESOISE SARL-LEVEAU SEBASTIEN MARCONNET JEAN LOUIS	41000	285D Mécanique générale	50950119300015	26/02/2010	15 000,00	15 000,00

00052655	SIMONNET GUILLAUME EI-BOULANGERIE SIMONNET	41000	158C Boulangerie et boulangerie-pâtisserie	51479738000011	18/06/2010	12 500,00	12 500,00
00057708	PITANCIER ANGELIQUE EI-SALON XENOA	41000	930D Coiffure	44516784400023	04/11/2010	15 600,00	14 400,00
00058294	CISSELOIRE SARL-HAMET MICHEL	41000	158C Boulangerie et boulangerie-pâtisserie	52380032400015	10/12/2010	15 000,00	15 000,00
00048129	BELLANGER EURL BOULANGERIE PATISSERIE-BELLANGER NICOLAS	41100	158C Boulangerie et boulangerie-pâtisserie	51494589800013	23/04/2010	15 000,00	15 000,00
00049607	LECOINTRE FREDERIC EI	41100	454A Plâtrerie	51864426500010	21/05/2010	6 000,00	6 000,00
00055181	CREATECH EURL-LAVERGNE STEPHANE	41100	501Z Commerce de véhicules automobiles	51937462300014	10/09/2010	4 000,00	4 000,00
00055178	FRED RENOV EURL-POIDRAS FREDERIC	41100	452V Travaux de maçonnerie générale	52220549100015	08/10/2010	4 500,00	4 500,00
00056816	ARTIFERM INDUSTRIE SARL-MELOT PASCAL THE MICHEL	41100	285D Mécanique générale	52291576800017	10/12/2010	15 000,00	15 000,00
00058312	MAREAU PHILIPPE EI-RESOLUMENT CHOCOLAT	41100	158D Pâtisserie	52442060100014	10/12/2010	22 500,00	7 500,00
00043463	BROUILLON GUILLAUME EI-ADC 41	41120	453E Installation d'eau et de gaz	50797537300014	29/01/2010	3 500,00	3 500,00
00048485	BOUCHE BRUNO EI-ATELIER SOLOGNOT DU BOIS	41120	454C Menuiserie bois et matières plastiques	50933517000015	21/05/2010	7 500,00	7 500,00
00058291	LE CHAMPCOL SARL-DUCHESNE SOPHIE DUCHESNE SANDRA	41130	553A Restauration de type traditionnel	52108035800018	10/12/2010	10 250,00	10 250,00
00045523	CHAUSSET MICKAEL EI	41140	453A Travaux d'installation électrique	50856870600016	26/02/2010	3 130,00	3 130,00
00050667	DIALLO MALIK EI	41150	927C Autres activités récréatives	51013665800018	21/05/2010	7 500,00	7 500,00
00045775	LEROY DIMITRI EI-LE FOURNIL DE DANZE	41160	158C Boulangerie et boulangerie-pâtisserie	51168774100013	26/02/2010	11 500,00	11 500,00
00050684	ESPRIT DECOR & AMENAGEMENT SARL-MATHURIN SANDRINE RENVOISE PATRICE	41160	454C Menuiserie bois et matières plastiques	51398905300014	21/05/2010	12 000,00	12 000,00
00057500	TOIT ET BOIS SERVICES EURL-ORTION EMMANUEL	41160	452A Construction de maisons individuelles	52093993500018	04/11/2010	10 000,00	15 000,00
00049622	BRAULT WILFRIED ET CYRIELLE SARL-BRAULT WILFRIED-PRO ET CIE	41170	453A Travaux d'installation électrique	51243275800013	21/05/2010	12 500,00	12 500,00
00049637	DU TERROIR ET D'AILLEURS SARL-TRAN THUY LIEN LECOQ BRUNO	41170	555D Traiteurs, organisation de réceptions	51169924100010	21/05/2010	10 000,00	10 000,00
00056832	MTPR EURL-MAIRET ROMAIN	41170	451A Terrassements divers, démolition	52280478000016	04/11/2010	9 750,00	9 750,00
00051255	AUTHIER FLORENCE EI-COCOON BEAUTE	41190	930E Soins de beauté	51054485100015	21/05/2010	3 000,00	3 000,00
00051277	ZIEGLER VIRGINIE EI-HOTEL DU PONT	41190	553A Restauration de type traditionnel	51370281100011	18/06/2010	15 000,00	15 000,00
00051586	BLOIS RAVALEMENT ET MACONNERIE EURL-RJ 15/10/2010	41190	454M Travaux de finition n.c.a.	51750625900012	18/06/2010	9 000,00	9 000,00

00049633	GOURMANDISE D'OCEANE SARL-VAILLANT STEPHANIE BRAULT VINCENT	41200	158C Boulangerie et boulangerie-pâtisserie	51778746100014	21/05/2010	15 000,00	15 000,00
00050666	SCIERIE DE MILLANCA Y SARL-HONORE CAROLE	41200	201A Sciage et rabotage du bois	51764514900017	21/05/2010	15 000,00	15 000,00
00052817	BAUDOUX NICOLAS EI	41200	453A Travaux d'installation électrique	52077268200016	09/07/2010	7 500,00	7 500,00
00055176	FASSOT LAURENT EI-LF PEINTURE	41200	454J Peinture	34947702600026	08/10/2010	4 000,00	4 000,00
00057521	CONTREPOIS FABRICE EI	41200	158C Boulangerie et boulangerie-pâtisserie	43121405500029	04/11/2010	10 420,00	10 420,00
00045536	HOURY BRUNO EI	41210		50855366600019	26/02/2010	6 000,00	6 000,00
00056813	MELLOT FABIEN EI	41210	502Z Entretien et réparation de véhicules automobiles	49850339000029	08/10/2010	5 750,00	5 750,00
00057501	MG PLATRERIE EURL-GONZALEZ MANUEL	41210	454A Plâtrerie	51854488700012	04/11/2010		4 000,00
00057719	LE MARCHE SARL-CHESNEAU JEAN-LOUIS MARCHETTI HERVE	41210	522C Commerce de détail de viandes et produits à base de viande	51763087700010	10/12/2010		4 000,00
00045773	IDVENTS SARL-ROY GREGORY	41220	923B Services annexes aux spectacles	50935448600011	26/02/2010	15 000,00	15 000,00
00045929	MORISSEAU EVELYNE EI - AUBERGE DE VILLENY	41220	553A Restauration de type traditionnel	41928104300028	26/02/2010	3 950,00	3 950,00
00051584	BADIER JACKY EI	41220	522C Commerce de détail de viandes et produits à base de viande	51888228700015	18/06/2010	10 000,00	10 000,00
00052963	AB COIFFURE EURL-BELLIER ANNE	41220	930D Coiffure	51900751200014	09/07/2010	20 000,00	5 000,00
00052661	SOLER SARL-SOLER STEPHANE	41240	502Z Entretien et réparation de véhicules automobiles	51005194900012	09/07/2010	10 370,00	10 370,00
00052964	WPELECTRICITE EURL-PERDREAU WILFRIED	41240	453A Travaux d'installation électrique	51888229500018	09/07/2010	3 500,00	3 500,00
00058304	CHARBONNIER EMMANUEL EI	41250	453E Installation d'eau et de gaz	52359374700018	10/12/2010		3 500,00
00048132	A2F EURL-MASSE BERNARD	41260	524N Commerce de détail de quincaillerie	50957107100018	26/02/2010	15 000,00	15 000,00
00048764	ROBINEAU YVES EI	41300	453A Travaux d'installation électrique	51053230200013	23/04/2010	3 000,00	3 000,00
00049434	MOTOR'S AVENUE SARL-JAKUBOWSKI BARBARA PAJON PASCAL	41300	364Z Fabrication d'articles de sport	50975398400012	23/04/2010	11 000,00	11 000,00
00056583	MENUISERIE GIRARD EURL-GIRARD DOMINIQUE	41300	361J Fabrication de meubles n.c.a.	51787444200018	08/10/2010	7 500,00	7 500,00
00056592	BEZA EMELINE EI-PASSIONNEE	41300	930D Coiffure	52180108400018	08/10/2010	7 300,00	7 300,00
00049887	BRANLAND FRANCOIS EI-LES PLATANES	41310	553A Restauration de type traditionnel	42469581500011	21/05/2010	15 000,00	15 000,00
00045772	BARRAULT SARL-BARRAULT GILLES	41330	453E Installation d'eau et de gaz	50978232200010	26/02/2010	7 500,00	7 500,00
00045531	JOUANNEAU DAVID EI	41350	453A Travaux d'installation électrique	50843097200010	26/02/2010	2 500,00	2 500,00

00048609	M SAINT CLAUDE SARL-CADOT REGINE	41350	521B Commerce d'alimentation générale	51288934600015	23/04/2010	7 500,00	7 500,00
00048797	COUSSET EMMANUEL EI	41350	454J Peinture	44343659700027	23/04/2010	4 000,00	4 000,00
00050689	LAFOND CHRISTOPHE EI-ENSEIGNES 41	41350	453A Travaux d'installation électrique	51865809100013	21/05/2010	4 500,00	4 500,00
00051278	ARKAYS EURL-GHARES AKREM	41350	452V Travaux de maçonnerie générale	51775917100021	18/06/2010	3 500,00	3 500,00
00052645	BLOIS SUD RESTAURATION SARL- POIDRAS THIERRY ET VIOLETTE-LE RENDEZ VOUS	41350	553A Restauration de type traditionnel	51969210700013	18/06/2010	15 000,00	15 000,00
00056743	MDSI EURL-CATINEAU ERIC	41350	311C Réparation de matériels électriques	52223556300015	08/10/2010	7 000,00	7 000,00
00056746	CHRISTELLE ET PHILIPPE LAMINE SARL-AU 2 GOURMAND	41350	158C Boulangerie et boulangerie-pâtisserie	51335680800016	08/10/2010	15 000,00	15 000,00
00057707	POULIN MAUD EI- CRISTALE BEAUTE	41350	930E Soins de beauté	51489086200014	04/11/2010	5 500,00	5 500,00
00045776	CHAUDEAU GREGORY EI	41370	158C Boulangerie et boulangerie-pâtisserie	51101517400010	29/01/2010	14 000,00	14 000,00
00045938	MANCEAU FREDERIC EI-SAINT LEONARD	41370	553A Restauration de type traditionnel	50920970600019	26/02/2010	7 500,00	7 500,00
00048806	BELUET MARIO EI	41370	158C Boulangerie et boulangerie-pâtisserie	39055099400029	23/04/2010	5 000,00	5 000,00
00044068	DECO PIERRE FOULON EURL-FOULON SEBASTIEN	41400	175G Industries textiles n.c.a.	50947720400010	29/01/2010	6 750,00	5 750,00
00045551	NIVARD FLORENT EI- JARDI FLO	41400		50856871400028	26/02/2010	7 200,00	7 200,00
00045559	PRETESEILLE SEBASTIEN EI	41400		51172243100018	26/02/2010	5 000,00	5 000,00
00052814	MOREAU DAVID EI- AUBERGE DE L'ECOLE	41400	551A Hôtels touristiques avec restaurant	48859872300028	09/07/2010	15 000,00	15 000,00
00057524	LES PRESSES MONTRICHARDAISES EURL-POTIN SIDONIE	41400	222C Autre imprimerie (labeur)	51371085500018	04/11/2010	15 000,00	15 000,00
00057725	LGLV PIZZA EURL- GROSBOIS LAURENT	41400	553B Restauration de type rapide	51839747600012	10/12/2010	5 500,00	5 500,00
00058296	LAROCHE BERNARD SARL-LAROCHE BERNARD	41400	453E Installation d'eau et de gaz	52109779000013	10/12/2010	4 000,00	4 000,00
00052822	HPSEI EURL-HEMOND EMMANUEL	41500	452C Construction d'ouvrages d'art	51092646200019	09/07/2010	10 050,00	5 050,00
00055170	FROGER PASCAL EI	41500	453E Installation d'eau et de gaz	52169682300017	10/09/2010	18 050,00	8 950,00
00057502	RAMAUGE ESTELLE EI- COTE COIFFURE	41500	930D Coiffure	52186719200010	04/11/2010	18 300,00	6 700,00
00048595	BANCAUD CAROLINE EI	41600	192Z Fabrication d'articles de voyage et de maroquinerie	50933865300017	23/04/2010	9 200,00	6 600,00
00057705	EDP 41 EURL-JAFFRE FRANCK	41600	453A Travaux d'installation électrique	52248722200013	04/11/2010		4 000,00
00043467	MARTINS DOMINIQUE EI	41700	502Z Entretien et réparation de véhicules automobiles	51088969400012	29/01/2010	7 500,00	7 500,00
00044582	ENTREPRISE ANGIER TREMBLAY SARL- TREMBLAY FREDERIC	41700	453E Installation d'eau et de gaz	50862167900010	29/01/2010	7 000,00	7 000,00

00050687	GIRARDEAU LAURENT SARL-GIRARDEAU LAURENT	41700	203Z Fabrication de charpentes et de menuiseries	51327655000029	21/05/2010	11 500,00	11 500,00
00051271	DEGROOT JEAN-MARC EI	41700	452V Travaux de maçonnerie générale	51101516600016	21/05/2010		4 000,00
00053979	TREFOUX EMMANUEL EI-LA MENUISERIE COUDDOISE	41700	454C Menuiserie bois et matières plastiques	52151957900010	09/07/2010	9 000,00	9 000,00
00055175	DEPAN MENAGER TRINEL SARL	41700		51246396900018	08/10/2010	2 500,00	2 500,00
00057507	SCHELSTRAETE PHILIPPE EI-AU PAIN CROISSANT	41700	158C Boulangerie et boulangerie-pâtisserie	34014512700049	04/11/2010	15 000,00	15 000,00
00045583	FURET PAULINE EI-LES SOINS DE PAULINE	41800	930E Soins de beauté	51158243900010	26/02/2010		4 000,00
00051240	MORIN EURL-MORIN GERALD	41800	522C Commerce de détail de viandes et produits à base de viande	50982763000013	21/05/2010	10 000,00	10 000,00
00056814	LIVE EURL-BRETON JANICK- ERIC STIPA	41800	930D Coiffure	51267269200013	08/10/2010	3 150,00	3 150,00
00055426	LEPINE MIKAEL EI	45000	158C Boulangerie et boulangerie-pâtisserie	51992783400019	09/07/2010	15 000,00	15 000,00
00058611	SANITAIRE CONFORT SERVICE SARL-DE LA BAUME CHARLES	45000	453E Installation d'eau et de gaz	52223625600015	04/11/2010	7 500,00	7 500,00
00056492	BBM SARL-BIQUET PATRICK BRYSSERYNCKX ALAIN MARESQ JEROME	45120	454C Menuiserie bois et matières plastiques	51805484600010	10/09/2010	15 000,00	15 000,00
00055428	QUICK PROD SARL-LARRIVE JEAN MICHEL	45130	366A Bijouterie fantaisie	52023229900013	09/07/2010	10 750,00	10 750,00
00056511	AUX DELICES DES BACCONNAIS SARL-BUREAUX MARTINE	45130	553A Restauration de type traditionnel	51862504100018	10/09/2010	9 000,00	9 000,00
00050335	BOULANGERIE M ET M SARL-MICHAUT STEPHANIE	45140	158C Boulangerie et boulangerie-pâtisserie	51342433300021	23/04/2010	15 000,00	15 000,00
00057743	AUTO CONTROLE ORMOIS EURL-PEGADO PEREIRA ADRIANO	45140	743A Contrôle technique automobile	51829015000011	08/10/2010	11 080,00	11 080,00
00050228	MAISON BOIS ECO CONCEPT SARL-DAVID FRANCK	45150	203Z Fabrication de charpentes et de menuiseries	51445979100018	23/04/2010	2 320,00	5 680,00
00052572	PICAULT BENOIT EI	45160	158C Boulangerie et boulangerie-pâtisserie	41402411700023	21/05/2010	15 000,00	15 000,00
00050344	GARAGE ERAY SARL-ERAY OLIVIER EMILIE	45170	502Z Entretien et réparation de véhicules automobiles	51420480900016	23/04/2010	12 500,00	12 500,00
00045326	CHRONO'PNEU EURL-GAUTIER NICOLAS	45190	503B Commerce de détail d'équipements automobiles	51379224200010	29/01/2010	4 500,00	4 500,00
00050343	PONEAU JEAN SEBASTIEN EI	45190	158C Boulangerie et boulangerie-pâtisserie	50908889400019	23/04/2010	14 130,00	6 000,00
00058636	SLD LASER EURL-DEQUIN FRANCK	45190	284B Découpage, emboutissage	52240683400013	04/11/2010	14 500,00	14 500,00
00059625	MAISON LEROY SARL-LEROY VICTOR	45190	522C Commerce de détail de viandes et produits à base de viande	51529848700015	10/12/2010	12 000,00	12 000,00
00050314	M THIERRY SARL-THIERRY MICKAEL	45220	452V Travaux de maçonnerie générale	51044222100014	23/04/2010	15 000,00	15 000,00

00057739	NIVEAU SERRURERIE METALLERIE SARL-REUILLARD MARIE LINE	45220	281C Fabrication de menuiseries et fermetures métalliques	51786695000010	08/10/2010	5 000,00	5 000,00
00050219	MUNIZ LUCIANA EI-ART UNIC	45260	524J Commerce de détail d'équipement du foyer	50943753900018	23/04/2010	19 800,00	8 200,00
00053325	HANTEVILLE PASCAL EI-SELLERIE GENERALE HANTEVILLE	45300	192Z Fabrication d'articles de voyage et de maroquinerie	52040565500017	18/06/2010	13 500,00	13 500,00
00058630	DERET LAURENCE SAS - AU PECHE MIGNON	45300	158D Pâtisserie	52100972000017	04/11/2010	8 500,00	17 000,00
00053273	DUBE FRANCK EI	45320	158C Boulangerie et boulangerie-pâtisserie	33489472200050	18/06/2010	15 000,00	15 000,00
00053335	PAULMIER MARC SARL - BOUCHERIE DE MALESHERBES	45330	522C Commerce de détail de viandes et produits à base de viande	52047443800014	18/06/2010	15 000,00	15 000,00
00052557	DE MIL JACKY EI-TAXI BOISCOMMUN	45340	602E Transport de voyageurs par taxis	38858112600041	21/05/2010		10 000,00
00052567	LAURENT SABINE EI-LE SOLEIL	45340	521B Commerce d'alimentation générale	51969117400014	21/05/2010	10 000,00	10 000,00
00056491	BARRUET THIBAUT EURL	45340	452V Travaux de maçonnerie générale	51909937800019	10/09/2010	13 500,00	13 500,00
00057773	GARAGE DE MONTBARROIS EURL-CELLIER SYLVIE	45340	502Z Entretien et réparation de véhicules automobiles	51976243900015	08/10/2010	17 000,00	13 000,00
00057774	BEIGNET CHRISTOPHE SARL-MACONNERIE DU GATINAIS	45340	452V Travaux de maçonnerie générale	52101979400010	08/10/2010	6 000,00	6 000,00
00050330	LA PIOLEE ENERGIES EURL-DURAND CHRISTOPHE	45360	453A Travaux d'installation électrique	51287709300017	23/04/2010	5 000,00	15 000,00
00057771	FROMENT CHRISTOPHE EI-LA GALINETTE	45360	158C Boulangerie et boulangerie-pâtisserie	51815872000012	08/10/2010	5 000,00	5 000,00
00050275	LES RONDINS DE SOLOGNE EURL-CLAIRET SOPHIE	45370	205C Fabrication d'objets en liège, vannerie ou sparterie	51764504000018	23/04/2010	5 000,00	5 000,00
00059623	CTA DES PIERRELETS SARL-ETHEVE JEANNICK	45380	743A Contrôle technique automobile	52056654800019	10/12/2010	8 000,00	8 000,00
00052582	GENET STEPHANE EI-SAUMONERIE DU GATINAIS	45390	526D Commerce de détail alimentaire sur éventaires et marchés	42159989500024	21/05/2010	15 000,00	15 000,00
00052583	JOUMAT FABRICE EI	45390	602E Transport de voyageurs par taxis	51806699800015	21/05/2010	3 000,00	3 000,00
00050332	BOUILLO MELANIE EI-HAIR ZEN	45410	930D Coiffure	51365875700010	23/04/2010	12 450,00	12 100,00
00056506	JAULIN DIDIER EI	45410	158C Boulangerie et boulangerie-pâtisserie	52046061900015	10/09/2010	15 000,00	15 000,00
00052578	LUCOLANGE SARL-LOUIS LAURENT	45450	158C Boulangerie et boulangerie-pâtisserie	51034413800019	21/05/2010	15 000,00	15 000,00
00055427	ARECA STRUCTURES SAS-PELLETIER CLAUDE	45460	281A Fabrication de constructions métalliques	51202615400017	09/07/2010	15 000,00	15 000,00
00056505	DR CHAUDIERE SARL-BOUDIN MICKAEL	45480	453E Installation d'eau et de gaz	51454568000019	10/09/2010	6 000,00	6 000,00

00059637	PROX IMPRIM BEAUCE EURL-FLEURENT JEAN PIERRE	45480	222C Autre imprimerie (labeur)	5205638000017	10/12/2010	9 000,00	9 000,00
00052526	GAGNEPAIN PATRICE EI-PUBLI SERIGRAPHIE	45500	222J Activités graphiques auxiliaires	51843333900018	21/05/2010	12 500,00	12 500,00
00058613	PINGUET SEBASTIEN EI	45500	151F Charcuterie	52023178800016	04/11/2010	12 000,00	12 000,00
00052561	JOUDIQU SOPHIE EI-IDEAL BEAUTE	45510	930E Soins de beauté	47793713000011	21/05/2010		2 000,00
00057755	L'ARBRE A PAIN EURL-BORET MAXIME	45520	158C Boulangerie et boulangerie-pâtisserie	52099430200021	08/10/2010	15 000,00	15 000,00
00052584	M.E BOIS SARL-POISSON YANNICK	45530	201A Sciage et rabotage du bois	51894703100010	21/05/2010	3 000,00	3 000,00
00057772	LE PAIN D'ICI SARL-FRANCO NUNES LUIS	45560	158C Boulangerie et boulangerie-pâtisserie	52176127000011	08/10/2010	15 000,00	15 000,00
00058616	GARAGE SOLOGNE 45 SARL-EL KARIMI SALIM	45600	502Z Entretien et réparation de véhicules automobiles	52040764400019	04/11/2010	15 000,00	15 000,00
00058618	SOLARVIEW SAS-GUINARD AMAURIC	45600	453A Travaux d'installation électrique	52025505000012	04/11/2010	12 000,00	12 000,00
00053226	LE PETIT SOLOGNOT EURL-NOEL ALEXANDRE	45620	553A Restauration de type traditionnel	51441608000018	18/06/2010	15 000,00	15 000,00
00058638	VILAINE ALEXANDRE EI-GARAGE AVR	45620	502Z Entretien et réparation de véhicules automobiles	51852580300012	04/11/2010	9 500,00	9 500,00
00059620	NOLIN EURL-NOLIN BENJAMIN	45640	522C Commerce de détail de viandes et produits à base de viande	52034468000019	10/12/2010	10 000,00	10 000,00
00053221	LA MADELEINE SARL-VASSEUR FRANCOIS FEUILLAS ELISE	45730	551A Hôtels touristiques avec restaurant	51281293400010	18/06/2010	15 000,00	15 000,00
00052564	CERT SARL-LE SAUDER THIERRY	45750	453F Installation d'équipements thermiques et de climatisation	51921899400019	21/05/2010	5 000,00	5 000,00
00058620	LHOSTE IMPRIMERIE SARL-LHOSTE RODOLPHE	45770	222C Autre imprimerie (labeur)	51505448400016	04/11/2010	12 420,00	12 420,00

	Nombre d'entreprises	Montant des aides décidées	Dont avance remboursable	Dont subvention
TOTAL	297	5 849 972,00	3 012 983,00	2 836 989,00
Département 18	30	514 340,00	255 170,00	259 170,00
Département 28	41	825 236,00	415 118,00	410 118,00
Département 36	31	764 610,00	397 242,00	367 368,00
Département 37	61	1 204 166,00	663 283,00	540 883,00
Département 41	82	1 408 940,00	720 720,00	688 220,00
Département 45	52	1 132 680,00	561 450,00	571 230,00

CREATEM REPARTITION DES DOSSIERS EN 2010

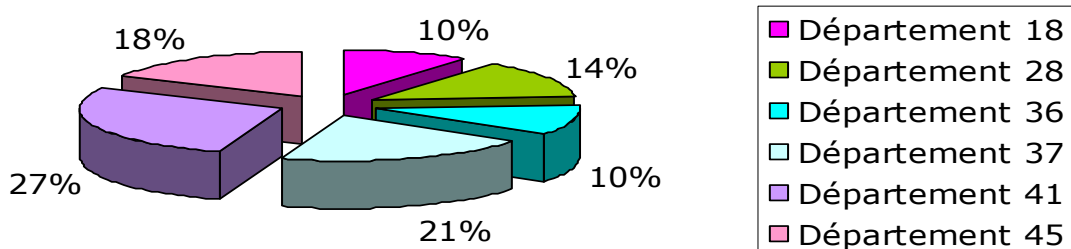

CREATEM EVOLUTION DU NOMBRE DE DOSSIERS

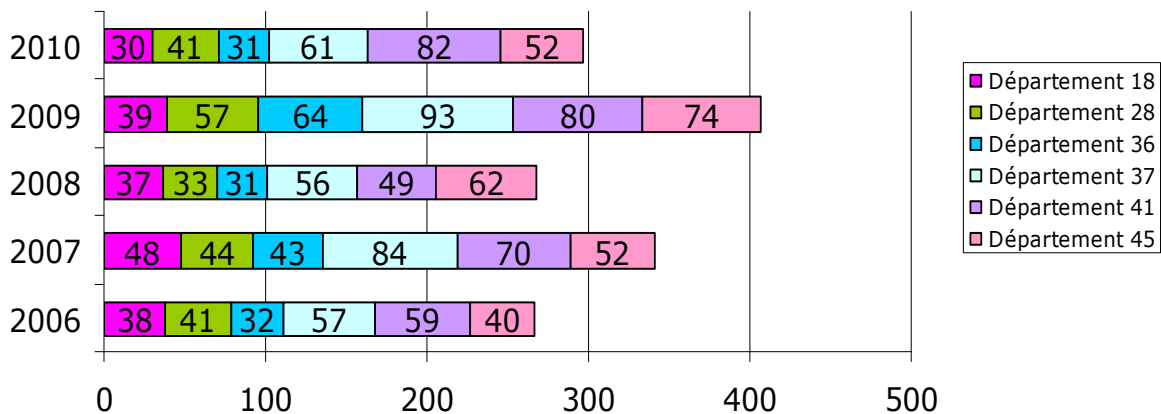

CREATEM EVOLUTION PAR DEPARTEMENT DU NOMBRE DE DOSSIERS

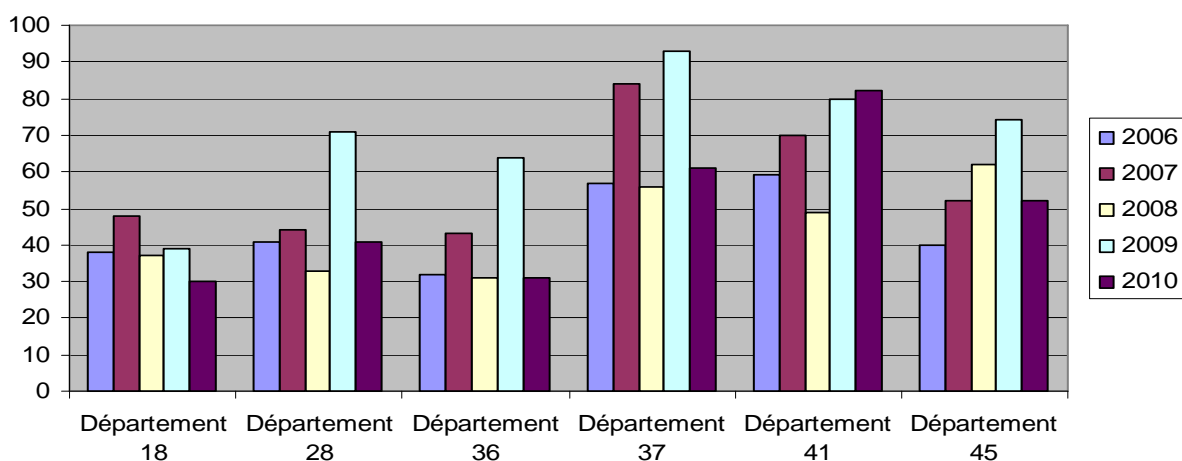

CONTRAT D'APPUI AUX PROJETS DE DEVELOPPEMENT DES ENTREPRISES – CAP' DEVELOPPEMENT TRANSMISSION CENTRE

Objectif : Favoriser le développement des PME en les encourageant à recourir à des consultants externes ou à internaliser certaines fonctions de conseil non encore pourvue (recrutement d'un cadre).

Bénéficiaires : Les entreprises du secteur industriel, du secteur artisanal, du secteur des services à l'entreprise, du tourisme – hors hébergement – et des secteurs agro-alimentaire et agro-industriel (hors annexe 1 du Traité de Rome) immatriculées au RCS en région Centre ou inscrites au RM, qui :

- ont un programme d'investissement matériels et/ou immobilier en région Centre de trois ans (**volet investissement**),
- ou présentent un programme d'une durée de trois années pouvant concerner tous les stades d'une innovation technologique portant sur un produit ou un procédé nouveau ou amélioré (définition, développement, mise au point ou lancement industriel et commercial) (**volet innovation**),
- ou présentent un projet de développement à l'international impliquant un programme d'investissements sur trois ans (**volet international**),
- ou dans le cas d'une reprise d'entreprise (**volet reprise**), en adossement au « Contrat de Développement Transmission » Oséo BDPME/Région Centre.

Sont exclues les entreprises des secteurs de la sidérurgie et des transports.

Egalement bénéficiaires les PME, hors des secteurs du charbon, de la sidérurgie, de la construction et de la réparation navale, des fibres synthétiques et de la construction automobile, qui souhaitent recourir à des consultants externes ou internaliser le conseil (**volet conseil**).

VOLET INVESTISSEMENT

Code	Bénéficiaire	Code postal	Activité	Code SIRET	Date de la première décision	Avance	Subvention Région	Subvention FEDER
00050680	SCA LES FRUITS DU BERRY	18220	4631Z Commerce de gros (commerce interentreprises) de fruits et légumes	77500037500011	18/06/2010		46 125,00	
00051908	ATELIER CENTRE FRANCE TONNELLERIE SAS	18600	204Z Fabrication d'emballages en bois	52004481900016	21/05/2010		100 000,00	
00056687	MECANIQUE DE PRECISION LHUILLERY ET BEULET SAS	28200	285D Mécanique générale	77733817900040	08/10/2010	255 812,00		
00049636	BLUE WEB SAS	28400	515N Commerce de gros d'autres produits intermédiaires	50938458200029	21/05/2010		120 000,00	280 000,00
00052839	MINOTERIES VIRON SAS	28630	156A Meunerie	77813442900027	08/10/2010		15 865,00	
00049489	MICHEL KREMER PATISSERIE - SAS	36200	158A Fabrication industrielle de pain et de pâtisserie fraîche	39772753800019	21/05/2010		49 560,00	
00052951	CATOIRE SEMI SAS	36220	295N Fabrication de moules et modèles	81702027400012	18/06/2010	205 000,00		
00048591	KRAFTEK SARL	37230	292D Fabrication d'équipements de lavage et de manutention	49383110100016	26/02/2010		38 750,00	
00047668	CLOCHE D'OR	37260	155C Fabrication de fromages	54480040200015	26/02/2010		69 637,00	
00056705	CASTEX SOTECOM SAS	37300	283C Chaudronnerie-tuyauterie	34843447300024	08/10/2010	111 352,00		

00048574	EQUIP LABO	37530	361J Fabrication de meubles n.c.a.	95045674900023	26/02/2010	42 360,00		
00052961	LEFORT SAS	41000	452T Levage, montage	59732060500012	18/06/2010	77 680,00		
00056662	ETS DANIEL PIQUET - METAPLAST -	41000	285C Décolletage	33438445000048	08/10/2010	93 880,00		
00049606	WATER GAME COMPANY LA SOLAS SARL	41200	252E Fabrication d'éléments en matières plastiques pour la construction	44578010900010	23/04/2010	59 760,00		
00055018	DE LA MOTTE	41370	513A Commerce de gros de fruits et légumes	34105251200017	04/11/2010		67 330,00	
00050681	COMEXO (reprise par TOGO HOLDING)	45220	158R Fabrication de condiments et assaisonnements	41495746400020	18/06/2010		120 750,00	
00059025	DCDI MECANIQUE GENERALE	45240	285D Mécanique générale	35123278000038	10/12/2010	122 600,00		
00056859	ORRION CHEMICALS ORGAFORM SAS	45400	246L Fabrication de produits chimiques à usage industriel	52095536000018	08/10/2010	400 000,00		
00047610	ROCAL SAS	45730	153E Transformation et conservation de légumes	31873457100025	26/02/2010		91 455,00	
00054446	BTG BOUTHEGOUR D	45730	153E Transformation et conservation de légumes	30064790600027	08/10/2010		93 000,00	
00048893	ASDM LA COURONNERIE	45750		77549091500029	26/02/2010		400 000,00	

	Nombre d'entreprises	Montant des aides décidées	Dont avance remboursable	Dont subvention	Dont subvention FEDER
TOTAL	21	2 860 916,00	1 368 444,00	1 212 472,00	280 000,00
Département 18	2	146 125,00	0,00	146 125,00	0,00
Département 28	3	671 677,00	255 812,00	135 865,00	280 000,00
Département 36	2	254 560,00	205 000,00	49 560,00	0,00
Département 37	4	262 099,00	153 712,00	108 387,00	0,00
Département 41	4	298 650,00	231 320,00	67 330,00	0,00
Département 45	6	1 227 805,00	522 600,00	705 205,00	0,00

CAP DEVELOPPEMENT - INVESTISSEMENT REPARTITION DES DOSSIERS EN 2010

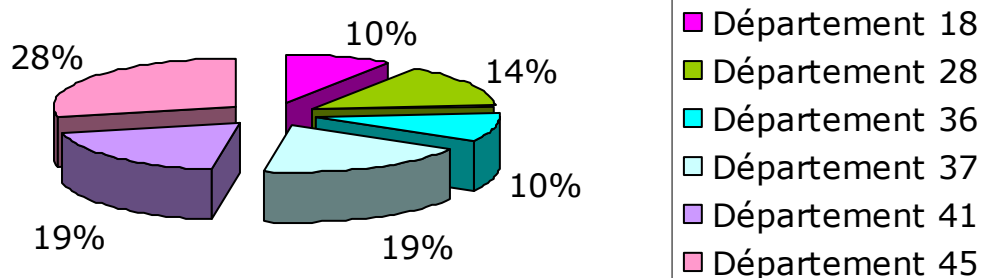

CAP DEVELOPPEMENT VOLET INVESTISSEMENT EVOLUTION DU NOMBRE DE DOSSIERS

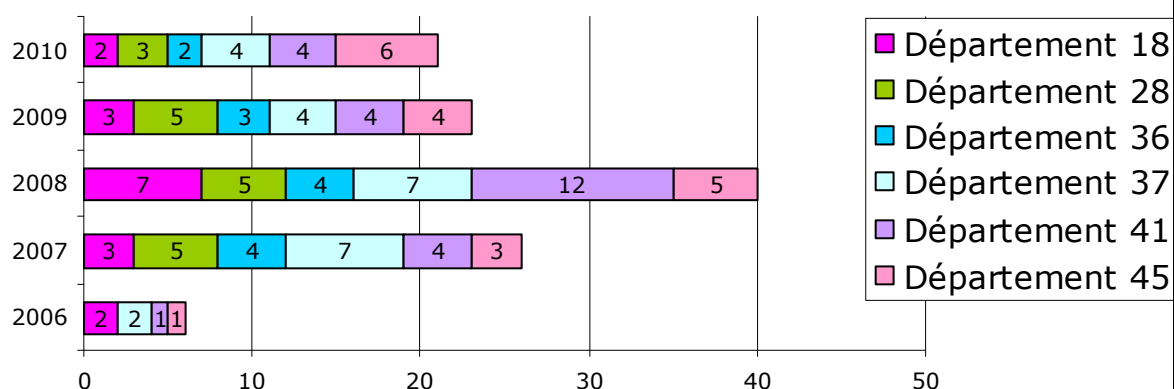

VOLET INNOVATION

Code	Bénéficiaire	Code postal	Activité	Code SIRET	Date de la première décision	Avance	Subvention Région	Subvention FEDER
00048189	SAS SODIFRA AGENCEMENT	37270	4332C Agencement de lieux de vente	44377346000011	26/02/2010		28 130,00	70 347,00
00058793	SAS AINELEC	37400	312A Fabrication de matériel de distribution et de commande électrique pour basse tension	37788849000036	10/12/2010	400 000,00		
00045692	ETS RENE TOY ET CIE SAS	41800	293D Fabrication de matériel agricole	77559911100025	29/01/2010	238 333,00		119 166,00
00058806	AEML ATELIERS ELECTRIQUES ET METALLURGIQUES DU LOIRET	45130	283C Chaudronnerie tuyauterie	08548017600016	10/12/2010		20 650,00	51 640,00

00051059	NUM'AXES SA	45160	333Z Fabrication d'équipements de contrôle des processus industriels	34136794400020	18/06/2010		61 400,00	122 900,00
----------	-------------	-------	---	----------------	------------	--	-----------	------------

	Nombre d'entreprises	Montant des aides décidées	Avance	Subvention Région	Subvention FEDER
TOTAL	5	1 112 566,00	638 333,00	110 180,00	364 053,00
Département 37	2	498 477,00	400 000,00	28 130,00	70 347,00
Département 41	1	357 499,00	238 333,00	0,00	119 166,00
Département 45	2	256 590,00	0,00	82 050,00	174 540,00

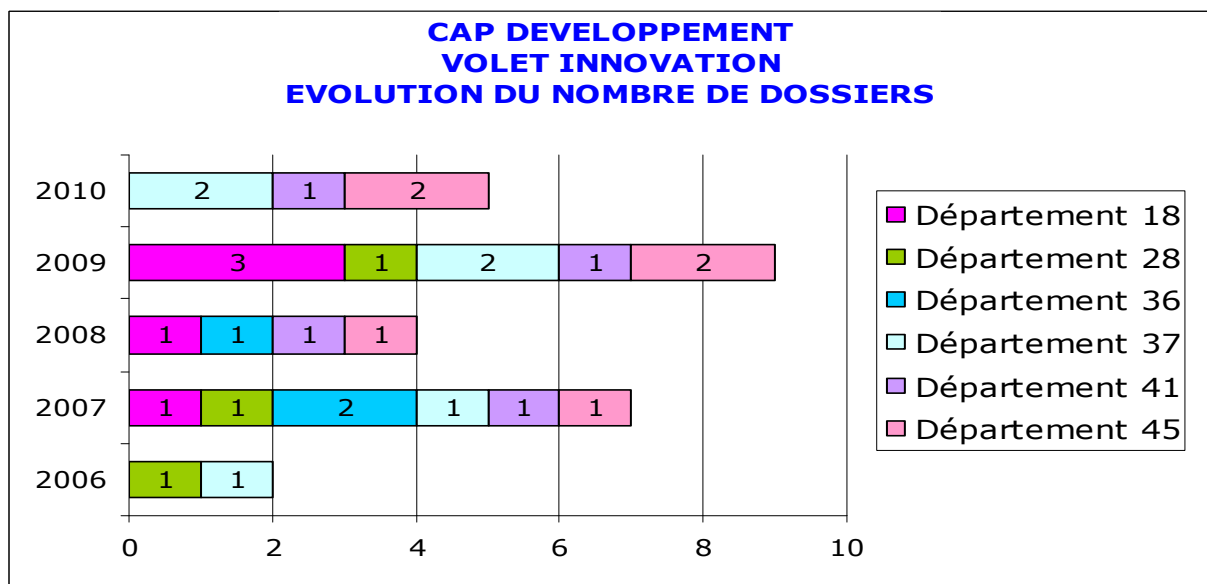
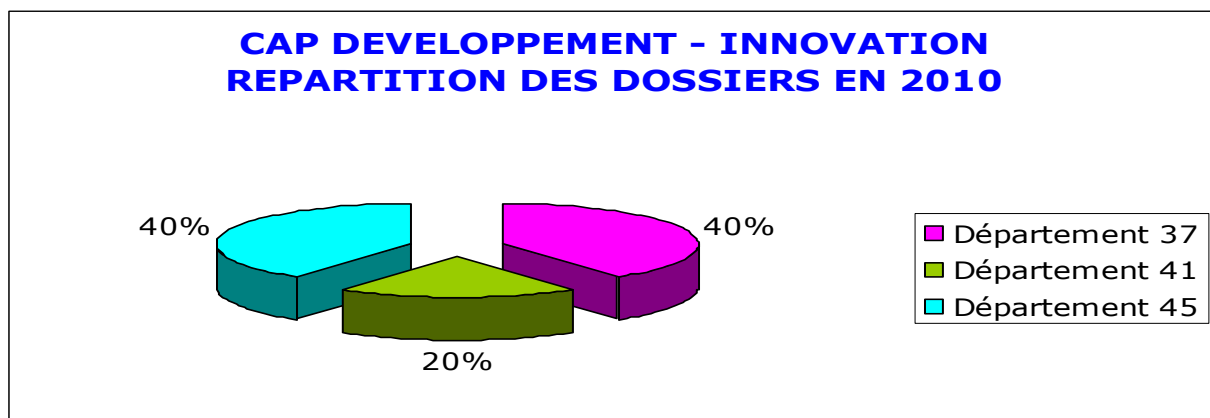

VOLET INTERNATIONAL

Code	Bénéficiaire	Code postal	Activité	Code SIRET	Date de la première décision	Avance	Subvention n Région	Subvention FEDER
00051401	GESTION MARKETING ET STRATEGIE	37230	744B Agences, conseil en publicité	41021349000031	10/09/2010	400 000,00		

00058821	ARTICQUE INFORMATIQUE SA	37230	721Z Conseil en systèmes informatiques	34925499500021	10/12/2010		35 326,00	88 316,00
00051400	CAIRE INDUSTRIE SAS	41100	333Z Fabrication d'équipements de contrôle des processus industriels	34086902300036	21/05/2010		30 000,00	
00054864	X CREATION MANDRAGORE	41250	334A Fabrication de lunettes	40500296500037	09/07/2010		36 180,00	90 460,00
00056659	IPS EUROPE	45000	634B Affrètement	42906185600044	08/10/2010		20 425,00	179 575,00

	Nombre d'entreprises	Montant des aides décidées	Avance	Subvention Région	Subvention FEDER
TOTAL	5	880 282,00	400 000,00	121 931,00	358 351,00
Département 37	2	523 642,00	400 000,00	35 326,00	88 316,00
Département 41	2	156 640,00	0,00	66 180,00	90 460,00
Département 45	1	200 000,00	0,00	20 425,00	179 575,00

CAP DEVELOPPEMENT - INTERNATIONAL REPARTITION DES DOSSIERS EN 2010

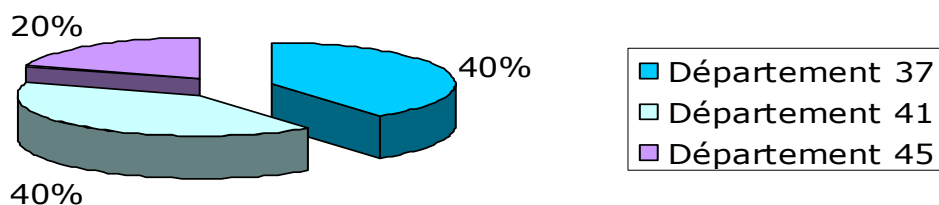

CAP DEVELOPPEMENT VOLET INTERNATIONAL EVOLUTION DU NOMBRE DE DOSSIERS

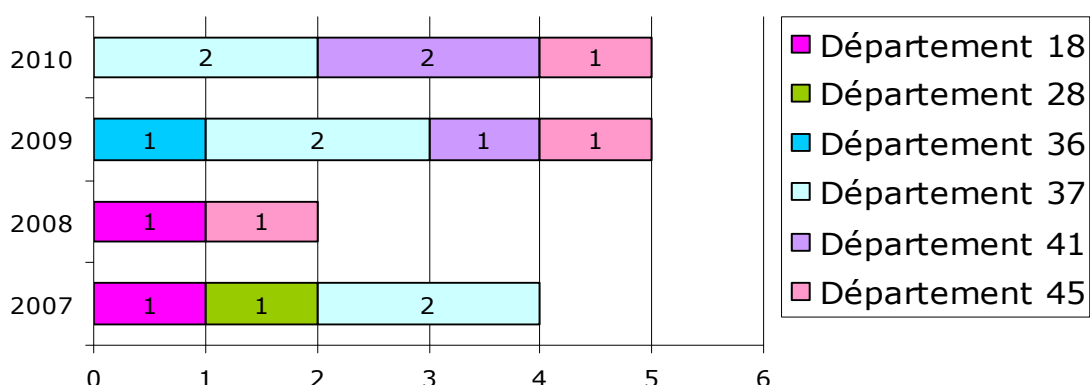

NOUVEAU MARCHÉ A L'INTERNATIONAL

Code	Bénéficiaire	Code postal	Activité	Code SIRET	Date de la première décision	Montant voté de la décision
00051434	PR3	18000	182E Fabrication de vêtements de dessus pour femmes et fillettes	30673432800041	21/05/2010	800,00
00057246	CAKTUS	18000	722A Edition de logiciels (non personnalisés)	41498957400028	08/10/2010	1 600,00
00048899	PORTIER PHILIPPE	18120	011G Viticulture	38398322800016	26/02/2010	800,00
00052448	SARL DOMAINES TATIN	18120	513W Commerce de gros alimentaire non spécialisé	43300160900018	21/05/2010	800,00
00052449	PORTIER PHILIPPE	18120	011G Viticulture	38398322800016	21/05/2010	800,00
00059478	SNC HERDEGEN	18250		50860164800019	10/12/2010	1 600,00
00048886	JOSEPH BALLAND CHAPUIS	18300	513J Commerce de gros de boissons	41773414200017	26/02/2010	800,00
00048892	EARL LA BARBOTAINE	18300	011G Viticulture	39972358400013	26/02/2010	800,00
00050818	RAIMBAULT PINEAU SA	18300	513J Commerce de gros de boissons	43205527500015	21/05/2010	2 400,00
00050825	JEAN MAX ROGER	18300	513J Commerce de gros de boissons	33848066800015	21/05/2010	2 400,00
00050826	ERIC LOUIS	18300	511N Intermédiaires du commerce en produits alimentaires	43329003800010	21/05/2010	2 400,00
00052329	CAVE COOPERATIVE DES VINS DE SANCERRE SCA	18300	513J Commerce de gros de boissons	77506511300018	21/05/2010	2 400,00
00052334	DOMAINES ET VIGNOBLES ASSOCIES - DVA SARL	18300	511N Intermédiaires du commerce en produits alimentaires	44332970100017	21/05/2010	2 400,00
00052338	GAEC DE LA VAUVISE	18300	011A Culture de céréales ; cultures industrielles	38398286500016	21/05/2010	2 400,00
00052361	ERIC LOUIS	18300	511N Intermédiaires du commerce en produits alimentaires	43329003800010	21/05/2010	2 400,00
00052650	CAVE COOPERATIVE DES VINS DE SANCERRE SCA	18300	513J Commerce de gros de boissons	77506511300018	21/05/2010	800,00
00053628	OLIVIER THIERRIAZ	18300	513J Commerce de gros de boissons	39157534700011	18/06/2010	800,00
00059495	SCEA DOMAINE CLOS DE LA PERRIERE	18300	011G Viticulture	31860469100028	10/12/2010	2 400,00
00048875	SIRET-COURTAUD VINCENT	18400	011G Viticulture	49268087100018	26/02/2010	800,00
00050827	LECOMTE BRUNO	18520	011A Culture de céréales ; cultures industrielles	32054090900027	21/05/2010	2 400,00
00059493	GERM'LINE	18600	011C Culture de légumes ; maraîchage	39108501600015	10/12/2010	800,00

00059480	LCA	28000	331B Fabrication d'appareils médicochirurgicaux	31127440100042	10/12/2010	1 600,00
00050831	COSPAC	28100	245C Fabrication de parfums et de produits pour la toilette	33953047900023	21/05/2010	800,00
00058595	FERME DES ARCHES SA	28140	513A Commerce de gros de fruits et légumes	41315667000015	04/11/2010	800,00
00050834	VERRETUBEX	28210	261J Fabrication et façonnage d'articles techniques en verre	48525232400010	21/05/2010	800,00
00057236	COQUECIGRUES SARL	28210		39884264100027	08/10/2010	3 200,00
00059656	FRUITOFOOD	28240	153F Transformation et conservation de fruits	44377776800013	10/12/2010	800,00
00052729	BOSSARD	28400	285D Mécanique générale	39459008700026	21/05/2010	2 404,00
00057248	ECOVEGETAL	28410	014A Services aux cultures productives	43391505500019	08/10/2010	1 600,00
00052675	EUROP SERVICE INDUSTRIE (ESI)	28500	295E Fabrication de machines pour l'industrie agroalimentaire	34940658700049	21/05/2010	800,00
00052654	OLIVES ET CO	28630	158V Industries alimentaires n.c.a.	49837647400025	21/05/2010	800,00
00053631	4 POLE	28630	634C Organisation des transports internationaux	44227794300076	18/06/2010	2 400,00
00058594	CROC' FRAIS	28630	158V Industries alimentaires n.c.a.	41954485300049	04/11/2010	800,00
00059487	LABORATOIRE FENIOUX PHARM	36024	748D Conditionnement à façon	37894188400017	10/12/2010	1 600,00
00058602	SPENGLER SAS	36100	331B Fabrication d'appareils médicochirurgicaux	41868673900016	04/11/2010	1 600,00
00059479	SPENGLER SAS	36100	331B Fabrication d'appareils médicochirurgicaux	41868673900016	10/12/2010	1 600,00
00051197	PGA ELECTRONIC SA	36130	333Z Fabrication d'équipements de contrôle des processus industriels	35053493900037	21/05/2010	1 600,00
00051198	CABINEXPAIR SAS	36130	353C Construction de lanceurs et engins spatiaux	51147057700012	21/05/2010	1 600,00
00052713	ECLAIRAGE PRADIER ROGER	36250	315C Fabrication d'appareils d'éclairage	77572134300041	21/05/2010	3 382,00
00052446	DOMAINE DE REUILLY SCE	36260	011G Viticulture	35242978100037	21/05/2010	800,00
00059321	BLONDEAU	36260	285D Mécanique générale	51695008600020	10/12/2010	1 600,00
00059491	NOISERAIE PRODUCTIONS	36290	158V Industries alimentaires n.c.a.	42890281100010	10/12/2010	800,00
00058600	RIFAIR TECHNICAL SYSTEMS SAS	36320	514N Commerce de gros de produits pharmaceutiques	45006921600031	04/11/2010	1 600,00
00059483	RIFAIR TECHNICAL SYSTEMS SAS	36320	514N Commerce de gros de produits pharmaceutiques	45006921600031	10/12/2010	1 600,00
00059320	MAQUETTES FORMES ET VOLUMES SARL - RABILLE MICHEL	36330	748F Secrétariat et traduction	38366418200011	10/12/2010	1 600,00
00050840	EARL F. JOURDAIN	36600	011G Viticulture	37919132300011	21/05/2010	800,00

00051433	DISTRIBUTION PRODUCTION LOGISTIQUE	36700	514C Commerce de gros d'habillement	44133744100014	21/05/2010	800,00
00059492	RDV PRODUCTIONS SARL	37000	921A Production de films pour la télévision	45327251000034	10/12/2010	800,00
00050824	MABILEAU LAURENT	37140	011G Viticulture	38216726000027	21/05/2010	2 400,00
00050837	SCEV CHATEAU DE MINIERE	37140	011G Viticulture	40316940200019	21/05/2010	800,00
00058598	MEDIPREMA SA	37206	741G Conseil pour les affaires et la gestion	43277261400025	04/11/2010	1 600,00
00058599	GAMAIN LEGROS	37206	331A Fabrication de matériel d'imagerie médicale et de radiologie	77571942000066	04/11/2010	1 600,00
00059485	GAMAIN LEGROS	37206	331A Fabrication de matériel d'imagerie médicale et de radiologie	77571942000066	10/12/2010	1 600,00
00059486	MEDIPREMA SA	37206	741G Conseil pour les affaires et la gestion	43277261400025	10/12/2010	1 600,00
00048879	EARL PHILIPPE BRISEBARRE	37210	011G Viticulture	43876741000014	26/02/2010	800,00
00050814	DUMANGE LUC - DOMAINE CLOS DE L'EPINAY	37210	011G Viticulture	34089621600017	21/05/2010	2 400,00
00052336	BOURILLON FREDERIC	37210	011G Viticulture	33319694700027	21/05/2010	2 400,00
00052339	VIGNOBLE DU CHATEAU MONCONTOUR	37210	011G Viticulture	39409378500027	21/05/2010	2 400,00
00059500	GAUTIER BENOIT	37210	011G Viticulture	33014036900019	10/12/2010	2 400,00
00059716	DAVID SEBASTIEN	37210	361G Fabrication de meubles meublants	48775131500010	10/12/2010	1 600,00
00059488	BALARAMA	37230	513T Commerces de gros alimentaires spécialisés divers	33931242300058	10/12/2010	800,00
00059489	BIOFOOD TOURAINE SARL	37240	151E Préparation industrielle de produits à base de viandes	52061180700014	10/12/2010	800,00
00059715	ANDRE LEVEQUE	37270	361G Fabrication de meubles meublants	32717416500024	10/12/2010	1 600,00
00057238	GEORGES LE MANACH	37320	172J Tissage d'autres textiles	57222675100012	08/10/2010	3 200,00
00048884	EARL ANTIER ANTOINE	37400	011G Viticulture	49111624000012	26/02/2010	800,00
00050830	ALPHA LOIRE DOMAINES SARL	37400	522J Commerce de détail de boissons	51199959100023	21/05/2010	800,00
00059496	ETS PIERRE CHAINIER SAS	37400	159G Vinification	77812019600044	10/12/2010	2 400,00
00059499	ROUSSE WILFRID	37420	011G Viticulture	34943669100027	10/12/2010	2 400,00
00048872	SYDNEY CHARLES EDWARD	37500	511N Intermédiaires du commerce en produits alimentaires	35324502000030	26/02/2010	800,00
00050811	GOURON LAURENT ET STEPHANE	37500	011G Viticulture	34349609700019	21/05/2010	2 400,00
00049639	BSI	37520	282C Fabrication de réservoirs, citernes et conteneurs métalliques	38086401700013	23/04/2010	30 000,00
00056688	ACTIMECA JAMOIS SARL	37530	285D Mécanique générale	40852707500027	10/09/2010	1 600,00
00059497	SCEA PLOU ET FILS	37530	011G Viticulture	38331787200018	10/12/2010	2 400,00
00050833	LYTESS	37550	519A Autres commerces de gros spécialisés	44528493800021	21/05/2010	800,00

00052722	MEDICAL Z	37550	182G Fabrication de vêtements de dessous	32774220100061	21/05/2010	3 267,00
00058601	MEDICAL Z	37550	182G Fabrication de vêtements de dessous	32774220100061	04/11/2010	1 600,00
00058603	LYTESS	37550	519A Autres commerces de gros spécialisés	44528493800021	04/11/2010	1 600,00
00057235	SOIERIES JEAN ROZE	37557	172J Tissage d'autres textiles	33827794000023	08/10/2010	3 200,00
00059712	SOIERIES JEAN ROZE	37557	172J Tissage d'autres textiles	33827794000023	10/12/2010	1 600,00
00048895	GAEC DANIEL DELAUNAY	41110	011G Viticulture	47843412900019	26/02/2010	800,00
00048896	DOMAINE LEDYS VALENTIN	41110	011G Viticulture	50957913200028	26/02/2010	800,00
00050829	EARL MAISON PERE ET FILS	41120	011G Viticulture	33434325800011	21/05/2010	800,00
00052344	DELAILLE (SCEA)	41120	011G Viticulture	38938049400010	21/05/2010	2 400,00
00052359	EARL MAISON PERE ET FILS	41120	011G Viticulture	33434325800011	21/05/2010	2 400,00
00056522	DELAILLE (SCEA)	41120	011G Viticulture	38938049400010	10/09/2010	800,00
00048891	SCEA GARNIER FRERES	41130	011G Viticulture	35145872400017	26/02/2010	800,00
00053625	LE TRIANGLE	41160	293D Fabrication de matériel agricole	37826730600033	18/06/2010	800,00
00050839	LES VIGNERONS DE MONT PRES CHAMBORD	41250	159G Vinification	77539561900015	21/05/2010	800,00
00059477	NEURO FRANCE IMPLANTS SARL	41270	731Z Recherche-développement en sciences physiques et naturelles	41763195900034	10/12/2010	1 600,00
00052348	DOMAINE PASCAL BELLIER	41350	011G Viticulture	35199495900028	21/05/2010	2 400,00
00056523	DOMAINE PASCAL BELLIER	41350	011G Viticulture	35199495900028	10/09/2010	800,00
00058591	FERME DE LA MOTTE SARL	41370	513A Commerce de gros de fruits et légumes	42433296300018	04/11/2010	800,00
00050838	ANNIE SIMONEAU	41400	011G Viticulture	50477674100010	21/05/2010	800,00
00050841	EARL DE LA HAUTE CLEMENCERIE	41400	011G Viticulture	34481162500013	21/05/2010	800,00
00057025	SILLINGER	41500	351E Construction de bateaux de plaisance	43154623300013	08/10/2010	30 000,00
00048881	EARL LAURA SEMERIA	41700	011G Viticulture	49969574000013	26/02/2010	800,00
00048889	DOMAINE DE MONTIGNY	41700	011G Viticulture	50234295900017	26/02/2010	800,00
00048898	EARL PERCHER	41700	011G Viticulture	48022534100019	26/02/2010	800,00
00052349	DARIDAN BENOIT	41700		43924284300019	21/05/2010	2 400,00
00052353	CHRISTIAN ET FABIEN TESSIER (EARL)	41700		43825278500011	21/05/2010	2 400,00
00052360	SARL ELM SAUGER	41700	011G Viticulture	40870932700014	21/05/2010	2 400,00
00056524	SARL ELM SAUGER	41700	011G Viticulture	40870932700014	10/09/2010	800,00
00053626	ETABLISSEMENTS RENE TOY ET CIE SAS	41800	293D Fabrication de matériel agricole	77559911100025	18/06/2010	800,00
00057234	TAILLARDAT	45100	361A Fabrication de sièges	34241688000025	08/10/2010	3 200,00
00057239	SOCIETE ORLEANAISE DE PRODUCTION ET DE CONFECTION SAS	45140	361G Fabrication de meubles meublants	34822318100028	08/10/2010	3 200,00

00055418	BASSAISTEGUY-MASSON SARL-BASSAÏSTEGUY OLIVIER	45160	514S Autres commerces de gros de biens de consommation	43967790700032	10/09/2010	30 000,00
00057240	BASSAISTEGUY-MASSON SARL-BASSAÏSTEGUY OLIVIER	45160	514S Autres commerces de gros de biens de consommation	43967790700032	08/10/2010	3 200,00
00058592	DORLEANE SAS	45160	513A Commerce de gros de fruits et légumes	47836499500017	04/11/2010	800,00
00052719	AFL HONEYCOMB STRUCTURES	45200	202Z Fabrication de panneaux de bois	41762494700012	21/05/2010	2 066,00
00058657	FRANCE CACAO	45210	158K Chocolaterie, confiserie	43929618700032	04/11/2010	800,00
00059490	FRANCE CACAO	45210	158K Chocolaterie, confiserie	43929618700032	10/12/2010	800,00
00059713	TUILERIE DE LA BRETECHE	45240	246C Fabrication de colles et gélatines	32984479900018	10/12/2010	1 600,00
00058654	CAGEC - COMPAGNIE APICOLE DU GATINAIS ET DU CENTRE	45300	748D Conditionnement à façon	34811540300019	04/11/2010	800,00
00052653	ECOLOGISTIQUE	45320	748K Services annexes à la production	40026724100026	21/05/2010	800,00
00059498	CLOS ST FIACRE	45370	011F Culture fruitière	30129454200016	10/12/2010	2 400,00
00059482	VR2M SA	45400	331B Fabrication d'appareils médicochirurgicaux	33944904300035	10/12/2010	1 600,00
00058590	ALLAIRE DANIEL SAS	45460	014A Services aux cultures productives	32290299000017	04/11/2010	800,00
00057237	FAIENCERIES DE GIEN	45500	262A Fabrication d'articles céramiques à usage domestique ou ornemental	33047164000012	08/10/2010	3 200,00
00052651	Y.NOT	45650	748K Services annexes à la production	44183056900030	21/05/2010	800,00
00051430	FLS - FRANCE LUXURY SHIRT	45700	182J Fabrication d'autres vêtements et accessoires	49107762400022	21/05/2010	800,00
00058604	MEM - MOULAGE ELECTRONIQUE MECANIQUE WASYLESZYN MICHEL	45700	252H Fabrication de pièces techniques en matières plastiques	39475778500016	04/11/2010	1 600,00
00058655	SCD Miels VILLENEUVE SA	45700	748D Conditionnement à façon	34329151400036	04/11/2010	800,00
00059494	SCD Miels VILLENEUVE SA	45700	748D Conditionnement à façon	34329151400036	10/12/2010	800,00
00058593	ROCAL SAS	45730	153E Transformation et conservation de légumes	31873457100025	04/11/2010	1 600,00

	Nombre d'entreprises	Subvention
TOTAL	124	275 519,00
Département 18	21	32 800,00
Département 28	12	16 804,00
Département 36	14	20 982,00
Département 37	32	84 467,00
Département 41	24	58 800,00
Département 45	21	61 666,00

CAP DEVELOPPEMENT - NMI REPARTITION DES DOSSIERS EN 2010

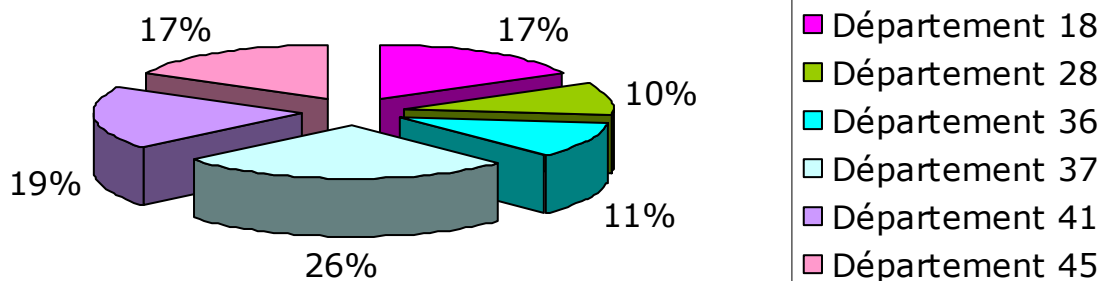

CAP DEVELOPPEMENT NOUVEAU MARCHÉ A L'INTERNATIONAL EVOLUTION DU NOMBRE DE DOSSIERS

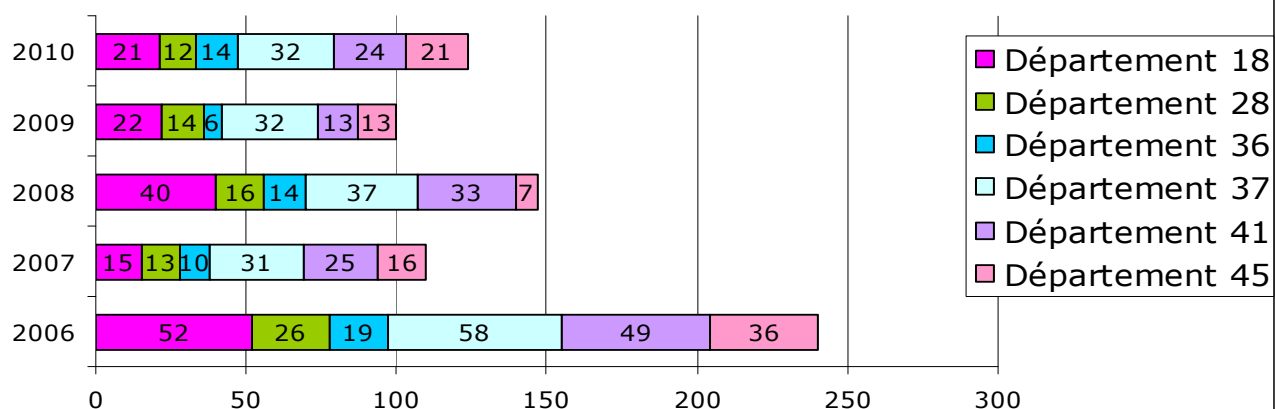

VOLET CONSEIL

Code	Bénéficiaire	Code postal	Activité	Code SIRET	Date de la première décision	Subvention
00051501	ALPHA TEST SA	37270	332B Fabrication d'instrumentation scientifique et technique	33976852500034	21/05/2010	6 000,00
00059042	AEML ATELIERS ELECTRIQUES ET METALLURGIQUES DU LOIRET	45130	283C Chaudronnerie tuyauterie	08548017600016	10/12/2010	15 750,00
00058983	PHILIPPE AUGUSTE SAS	45140	222J Activités graphiques auxiliaires	34077274800018	10/12/2010	7 700,00

	Nombre d'entreprises	Subvention
TOTAL	3	29 450,00
Département 18	1	6 000,00
Département 45	2	23 450,00

**CAP DEVELOPPEMENT
VOLET CONSEIL
EVOLUTION DU NOMBRE DE DOSSIERS**

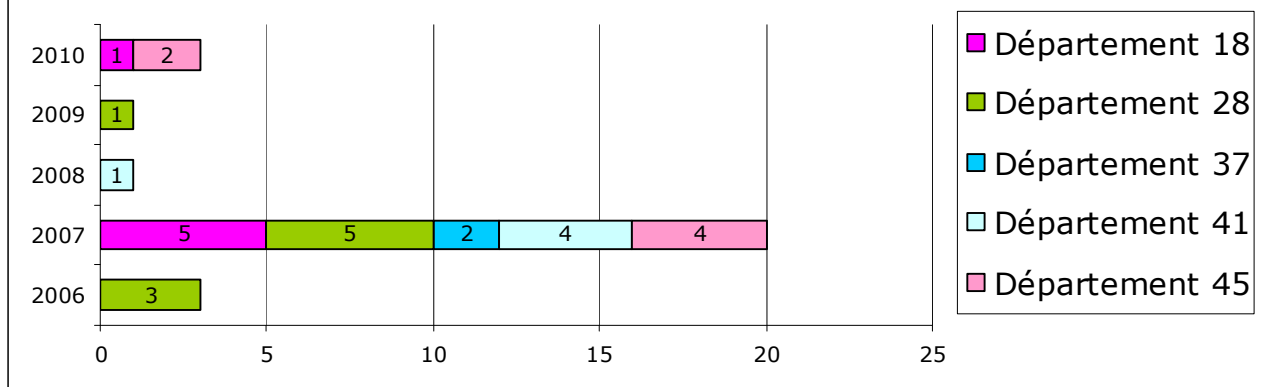

VOLET PRIMO-EXPORTATEUR

Code	Bénéficiaire	Code postal	Activité	Code SIRET	Date de la première décision	Subvention
00056657	LETEC	18000	721Z Conseil en systèmes informatiques	33958017700055	10/09/2010	30 000,00
00057267	POLE INDUSTRIEL COEUR DE FRANCE (PICF)	18001		49348449700018	08/10/2010	30 000,00
00059728	JCL ENVIRONNEMENT	18100	742A Activités d'architecture	49987379200026	10/12/2010	30 000,00
00057255	ATELIER MECANIQUE JEAN LASSERRE	18120	285C Décolletage	57372172700028	08/10/2010	12 100,00
00056582	LES BULD'OR DU BOISCHAUT SARL - GUILLEMIN ANNE	18210	159B Fabrication de spiritueux	50507402100013	10/09/2010	14 550,00
00051449	GREPA SA	28160	252A Fabrication de plaques, feuilles, tubes et profilés en matières plastiques	78811656400014	21/05/2010	30 000,00
00058667	ECOVEGETAL	28410	014A Services aux cultures productives	43391505500019	04/11/2010	30 000,00
00057252	SPEMA-SPECIAL MACHINES	36100	286D Fabrication d'outillage mécanique	39874556200023	08/10/2010	12 100,00
00051450	CABINEXPAIR SAS	36130	353C Construction de lanceurs et engins spatiaux	51147057700012	21/05/2010	30 000,00
00049098	SCANPLAN SARL	36350	742C Ingénierie, études techniques	39143689600016	26/02/2010	30 000,00
00058659	CARROSSERIE DURAND	37120		68480112900017	04/11/2010	13 550,00
00049254	SKIN UP	37140	731Z Recherche-développement en sciences physiques et naturelles	48119092400037	26/02/2010	30 000,00
00057266	LUCISBIO	37270	315C Fabrication d'appareils d'éclairage	50262541100017	08/10/2010	25 090,00
00058696	MWS SAS	37270	722C Autres activités de réalisation de logiciels	42480254400058	04/11/2010	9 387,00
00055510	ISO DECO	37360	454A Plâtrerie	42288080700017	09/07/2010	30 000,00
00049099	DESIGN SCREEN HAUTE DEFINITION	37380	524L Commerce de détail d'appareils électroménagers, de radio et de télévision	48355945600015	26/02/2010	30 000,00

00049350	TOURAIN EMBALLAGE RECYCLAGE-SATER	37520		39163091000019	26/02/2010	30 000,00
00049101	DELTA SERVICES	37550	748F Secrétariat et traduction	35398061800030	26/02/2010	25 562,00
00057261	PARCOURS SARL	41210	741E Etudes de marché et sondages	37806411700039	08/10/2010	18 500,00
00052680	ONTOMANTICS	45074	722C Autres activités de réalisation de logiciels	48902249100018	21/05/2010	30 000,00
00055513	JSM PERRIN	45120		83675008300021	09/07/2010	30 000,00

	Nombre d'entreprises	Subvention
TOTAL	21	520 839,00
Département 18	5	116 650,00
Département 28	2	60 000,00
Département 36	3	72 100,00
Département 37	8	193 589,00
Département 41	1	18 500,00
Département 45	2	60 000,00

**CAP DEVELOPPEMENT
VOLET PRIMO-EXPORTATEUR
REPARTITION DES DOSSIERS EN 2010**

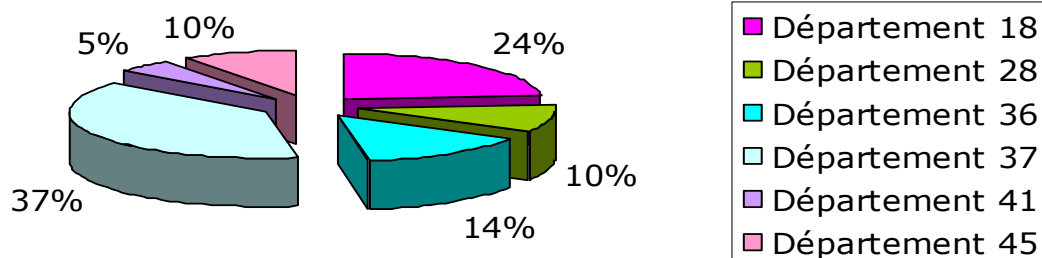

VOLET REPRISE

Code	Bénéficiaire	Code postal	Activité	Code SIRET	Date de la première décision	Avance
00055179	METACIRRUS SAS	28000	741G Conseil pour les affaires et la gestion	52304157200018	09/07/2010	183 000,00
00057621	FAVOTTE	37800	741J Administration d'entreprises	52250034700029	08/10/2010	400 000,00
00051160	ARCADE HOLDING SARL	41350	652E Organismes de placement en valeurs mobilières	51345446200013	21/05/2010	200 000,00

	Nombre d'entreprises	Avance
TOTAL	3	783 000,00
Département 28	1	183 000,00
Département 37	1	400 000,00
Département 41	1	200 000,00

CAP DEVELOPPEMENT - REPRISE REPARTITION DES DOSSIERS EN 2010

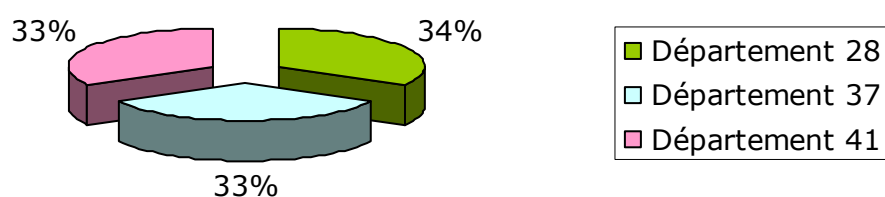

CONTRAT D'APPUI AUX PROJETS DE RECHERCHE ET DEVELOPPEMENT - CAP' RECHERCHE ET DEVELOPPEMENT CENTRE

Objectif : Promouvoir les programmes de recherche et développement, créateurs d'emplois dans les entreprises.

Bénéficiaires : Toutes les entreprises du secteur industriel, du secteur artisanal, du secteur des services à l'entreprise ou des secteurs agro-alimentaire et agro-industriel immatriculées au RCS en région Centre ou inscrites au RM qui réalisent un programme de recherche et ou de développement.

Code	Bénéficiaire	Code postal	Activité	Code SIRET	Date de la première décision	Subvention Région	Subvention FEDER
00048878	COGIT COMPOSITES	18000	742C Ingénierie, études techniques	48142632800011	21/05/2010	50 000,00	
00051520	BIOEUROPE	28260	731Z Recherche-développement en sciences physiques et naturelles	33190083700047	08/10/2010	65 225,50	
00054459	VERLINDE	28501	292D Fabrication d'équipements de levage et de manutention	56501519000031	10/12/2010	100 000,00	147 223,00
00050665	LABORATOIRES ADONIS	28630	245C Fabrication de parfums et de produits pour la toilette	40012459000029	09/07/2010	188 872,00	
00055871	MONTUPET	36113	275E Fonderie de métaux légers	54205079400073	04/11/2010	158 000,00	158 000,00
00054855	MEDIPREMA SA	37206	741G Conseil pour les affaires et la gestion	43277261400025	04/11/2010	173 000,00	173 000,00
00042506	VOISIN JEAN TERRASSEMENTS DIVERS SAS	37360	451A Terrassements divers, démolition	31136043200034	21/05/2010		70 000,00
00052804	ETTEL	37390	285D Mécanique générale	32011832600026	18/06/2010	40 000,00	50 000,00
00050651	CHIMIREC PPM	37500		34517948500031	09/07/2010		80 000,00

00058955	SAT DIMACO STE APPLICATIONS TECHNIQUES SAT	37500	292M Fabrication d'autres machines d'usage général	31862198400026	10/12/2010	127 080,00	
00051815	AGILICOM SARL	37510	742C Ingénierie, études techniques	45035287700028	18/06/2010	143 910,00	
00048426	TIAM	41140	283C Chaudronnerie-tuyauterie	384730784	26/02/2010	135 620,00	
00046698	ICOPAL SAS	41170		55210098400038	26/02/2010	91 944,00	
00052692	ANETT DEUX	41260			18/06/2010		220 000,00
00050664	SOTIRA AUTOMOTIVE	41300	252G Fabrication d'articles divers en matières plastiques	38411547300041	18/06/2010	115 360,00	200 000,00
00050660	SENIOR AEROSPACE ERMETO SAS	41330	353A Construction de moteurs pour aéronefs	44028540100053	09/07/2010	147 000,00	
00050661	SENIOR AEROSPACE ERMETO SAS	41330	353A Construction de moteurs pour aéronefs	44028540100053	09/07/2010		231 700,00
00045634	MAQUET SA	45160	315B Fabrication d'appareils électriques autonomes de sécurité	31184422900246	29/01/2010	186 660,00	
	MAQUET SA	45160	315B Fabrication d'appareils électriques autonomes de sécurité	31184422900246	29/01/2010		201 096,00
00051516	REDEX	45210	295A Fabrication de machines pour la métallurgie	77573811500028	09/07/2010		135 000,00
00042526	ECOLOGISTIQUE	45320	748K Services annexes à la production	40026724100026	26/02/2010		175 000,00
00046536	ECOLOGISTIQUE	45320	748K Services annexes à la production	40026724100026	26/02/2010	84 100,00	210 300,00

	Nombre d'entreprises	Montant des aides décidées	dont Subvention Région	dont Subvention FEDER
TOTAL	22	3 858 090,50	1 806 771,50	2 051 319,00
Département 18	1	50 000,00	50 000,00	0,00
Département 28	3	501 320,50	354 097,50	147 223,00
Département 36	1	316 000,00	158 000,00	158 000,00
Département 37	6	856 990,00	483 990,00	373 000,00
Département 41	6	1 141 624,00	489 924,00	651 700,00
Département 45	5	992 156,00	270 760,00	721 396,00

CAP RECHERCHE ET DEVELOPPEMENT REPARTITION DES DOSSIERS EN 2010

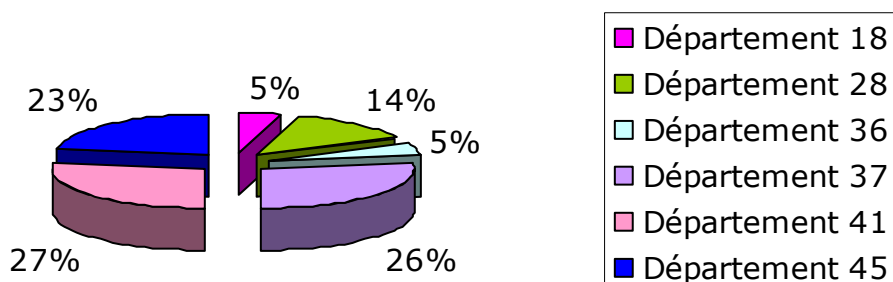

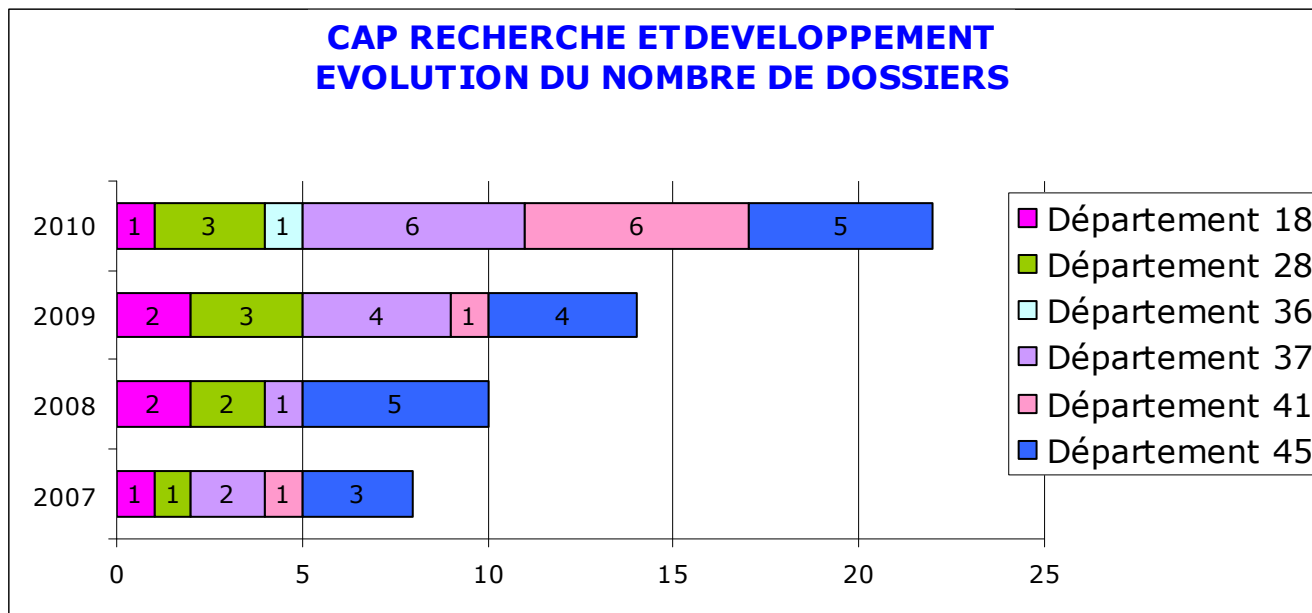

CONTRAT D'APPUI AUX PROJETS DE FORMATION – CAP' FORMATION CENTRE

Objectif : Répondre aux besoins d'investissement en formation des entreprises qui se créent, s'implantent ou se développent en créant des emplois. Il peut également être mobilisé en cas de redéploiement de l'activité ou de l'organisation d'une entreprise confrontée à des mutations économiques et/ou technologiques.

Bénéficiaires : Toutes les entreprises (y compris liées à la production, à la transformation ou à la commercialisation des produits énumérés à l'annexe 1 du Traité de Rome) immatriculées au RCS en région Centre ou inscrites au RM qui mettent en œuvre un programme important de développement des compétences des salariés, élaboré sur un, deux ou trois ans.

Code	Bénéficiaire	Code postal	Activité	Code SIRET	Date de la première décision	Subvention
00051508	COOPER CAPRI SAS	41600	285C Découpage	58201234000029	21/05/2010	132 280,00

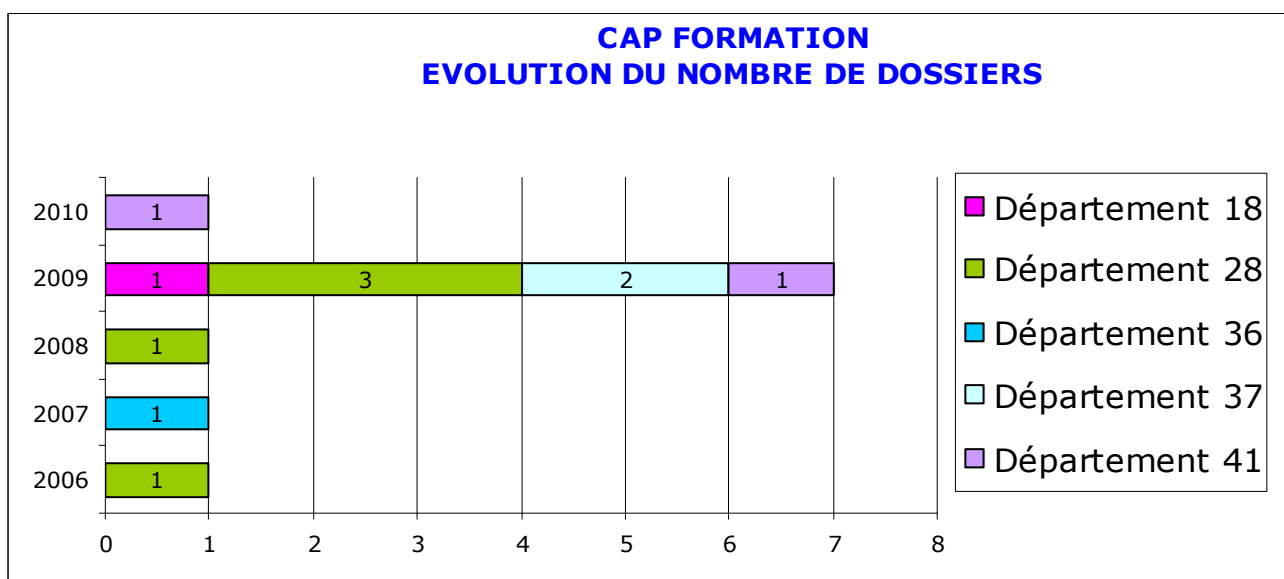

AIDE AU CONSEIL – ARTISANAT/COMMERCE

Objectif : Vise à renforcer le développement et la compétitivité des entreprises artisanales et du commerce par le recours à des investissements immatériels.

Bénéficiaires : Les entreprises artisanales inscrites au répertoire des métiers de la Région Centre et les entreprises de commerce inscrites au registre du commerce de la région Centre.

Code	Bénéficiaire	Code postal	Activité	Code SIRET	Date de la première décision	Subvention
00052959	MS MAINTENANCE SERVICE SARL-DION FABRICE	36260	311C Réparation de matériels électriques	49223321800014	10/09/2010	1 504,00
00050653	EFB SARL - GODINEAU JEROME	37260	452K Travaux d'étanchéification	49873021700011	21/05/2010	3 040,00
00053318	SBG SARL-GIRARD STEPHANE-CAFES JEANNE D'ARC	45000	522P Commerces de détail alimentaires spécialisés divers	39302434400011	18/06/2010	2 000,00

	Nombre d'entreprises	Subvention
TOTAL	3	6 544,00
Département 36	1	1 504,00
Département 37	1	3 040,00
Département 45	1	2 000,00

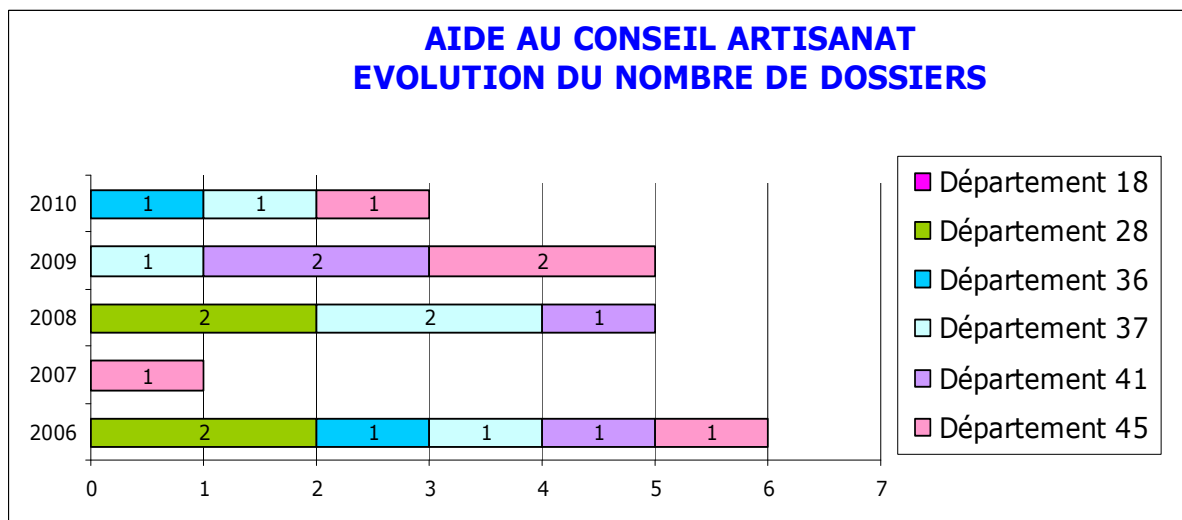
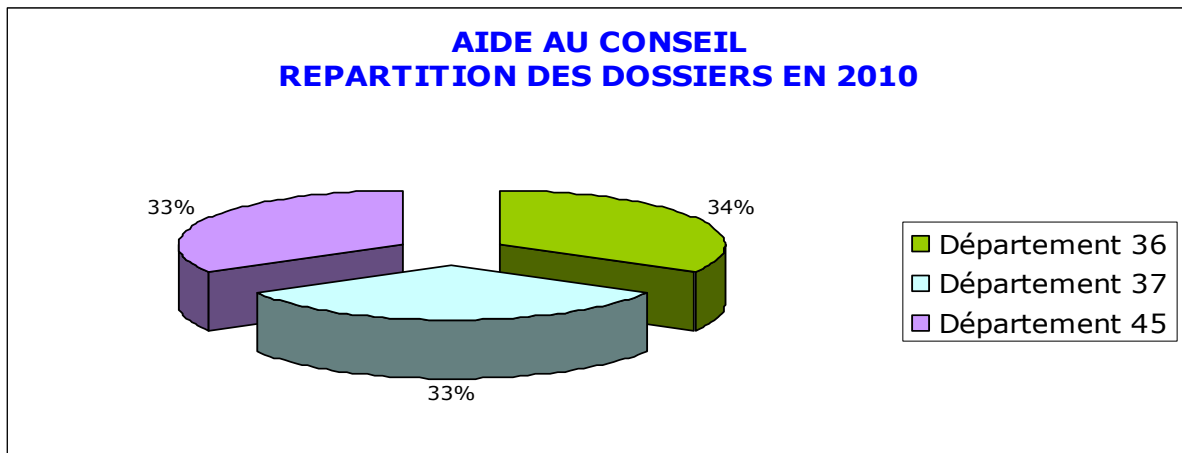

CONTRAT D'APPUI AUX PROJETS DE DEVELOPPEMENT D'HEBERGEMENTS TOURISTIQUES - CAP' HEBERGEMENT TOURISTIQUE

Objectif : Permet d'accompagner la création, l'extension et la modernisation d'hébergements touristiques. L'intervention régionale portera sur les gîtes ruraux labellisés 2 épis minimum, les chambres d'hôtes labellisées classées 3 épis, les établissements hôteliers classés tourisme après travaux et les établissements de plein air classés tourisme ou loisirs après travaux.

Bénéficiaires :

Pour les hébergements labellisés :

- propriétaires privés,
- locataires dûment autorisés par le propriétaire à effectuer les travaux en vue d'une location touristique et pouvant présenter un bail d'une durée suffisante pour respecter les engagements des chartes de qualité des labels,
- collectivités locales propriétaires.

Pour l'hôtellerie de plein air :

- les exploitants privés,
- les communes et les établissements publics de coopération intercommunale si une gestion privée du fonds de commerce et l'identification de l'opérateur privé sont mises en place.

Pour l'hôtellerie :

- l'hôtellerie traditionnelle familiale et indépendante,
- l'hôtellerie franchisée,
- les communes et les établissements publics de coopération intercommunale si une gestion privée du fonds de commerce et l'identification de l'opérateur privé sont mises en place.

HEBERGEMENTS LABELLISES

Code	Bénéficiaire	Code postal	Objet du dossier	Date de la première décision	Subvention
00050545	BAERT JACQUES ET CLAUDINE (RJ-05.10.1994)	18100	la création de trois chambres d'hôtes labellisées Gîtes de France à Saint-Hilaire-de-Court (18)	21/05/2010	6 750,00
00049026	BEAUDOIN STEPHANIE ET JACQUES	18120	la création d'une chambre d'hôtes à Brinay (18)	18/06/2010	3 000,00
00048510	BLONDEAU MARYLENE	18260	la création d'un gîte rural labellisé Gîtes de France à Jars (18)	21/05/2010	5 477,00
00057123	SCI LA FUGUE AUX VARENNES	18300	la création de trois chambres d'hôtes labellisées Clévacances à Bannay (18)	04/11/2010	9 000,00
00048563	LEVASSORT FRANCOIS	18700	la création d'un gîte rural labellisé Clévacances à Aubigny-sur-Nère (18)	21/05/2010	40 000,00
00049613	SARL COLLIN BERNARD	18700	la création de deux chambres d'hôtes labellisées Fleur de Soleil à Oizon (18)	21/05/2010	6 000,00
00045581	FRAZE	28160	la création de 3 chambres d'hôtes labellisées Clévacances 3 clés à Frazé (28)	29/01/2010	9 000,00
00058085	KRECKE DOMINIQUE	28330	la création de deux chambres d'hôtes labellisées Gîtes de France à Soizé (28)	04/11/2010	6 000,00
00044583	SCI LES VALLEES PERCHERONNES	28400	la création d'un meublé touristique labellisé Gîtes de France à Manou (28)	26/02/2010	3 559,00
00058760	SARL SAINTE CHRISTINE	28800	la création d'un gîte rural labellisé Gîtes de France à Villiers-Saint-Orien (28)	10/12/2010	40 000,00
00044790	PELLE BENOIT	36200	la création d'un gîte rural "Eco-gîte" labellisé Gîtes de France 3 épis à Preuilly-la-Ville (36)	29/01/2010	11 837,00
00057997	SCI DE BEL ETRE	36210	la création de trois gîtes ruraux labellisés Gîtes de France à Varennes-sur-Fouzon (36)	04/11/2010	60 000,00
00054647	RABATE FABRICE	36250	la création de deux chambres d'hôtes labellisées Gîtes de France à Niherne (36)	10/09/2010	4 500,00

00057998	EGUZON-CHANTOME	36270	la création d'un gîte rural labellisé Gîtes de France à Eguzon-Chantome (36)	04/11/2010	22 080,00
00052580	DANYAUD THIERRY	36300	la création d'un hébergement "Carré d'Etoiles" labellisé Gîtes de France à Rosnay (36)	18/06/2010	5 963,00
00054651	SAUSSIÉ-DEMARETZ MARIELLE	36300	la création de deux chambres d'hôtes labellisées Gîtes de France à Le Blanc (36)	10/09/2010	6 000,00
00056138	VARLET MICHEL	36300	la création de trois chambres d'hôtes labellisées Gîtes de France à Le Blanc (36)	04/11/2010	6 750,00
00047986	FONTAINE LUC	36370	la création d'un gîte rural labellisé Gîtes de France à Belâbre (36)	26/02/2010	15 354,00
00052563	PERGAUD CLAUDE	36400	la création de trois chambres d'hôtes labellisées Clévances à Saint-Christophe-en-Boucherie (36)	18/06/2010	9 000,00
00051110	FABIOUX CHRISTOPHE	36400	la création d'un gîte rural labellisé Gîtes de France à Briantes (36)	10/09/2010	8 233,00
00058080	EURL AUX PORTES DU CHATEAU	36600	la création de chambres d'hôtes labellisées Gîtes de France à Valençay (36)	04/11/2010	9 000,00
00049678	COULON FRANCOISE	36800	la création d'une piscine pour l'amélioration de deux gîtes ruraux labellisés Gîtes de France à Migné (36)	21/05/2010	5 308,00
00045579	DUPORT SOPHIE		la création d'un gîte rural labellisé Gîtes de France 3 épis à Martizay (36)	29/01/2010	6 875,00
00050121	LEFEVRE GUY	37110	la création d'un gîte rural labellisé Gîtes de France à Dame-Marie-Les-Bois (37)	21/05/2010	14 887,00
00048427	MARCHAL MAURICE	37130	la création d'un gîte rural labellisé Gîtes de France à Cinq-Mars-la-Pile (37)	26/02/2010	24 162,00
00047678	CAUBEL PHILIPPE	37210	la création d'un gîte rural labellisé Gîtes de France à Céré-la-Ronde (37)	26/02/2010	17 146,00
00048276	SCI LES PRAIRIES DE NOIZAY	37210	la création d'un gîte rural labellisé Gîtes de France à Noizay (37)	26/02/2010	30 000,00
00051396	DES AMIS DES ECURIES D'ANADE CHRISTOPHE ET ANNIE BERTHIER	37270	la création de trois chambres d'hôtes labellisées Gîtes de France à Montlouis-sur-Loire (37)	18/06/2010	9 000,00
00057989	LAURENT DOMINIQUE MONTLOUIS	37270	la création d'un gîte rural labellisé Gîtes de France à Montlouis-sur-Loire (37)	04/11/2010	6 997,00
00045588	LE PANN MARIE-CHRISTINE	37310	la création d'un gîte rural labellisé Gîtes de France 3 épis à Chédigny (37)	29/01/2010	40 000,00
00045586	MIEVILLE CLIVE	37460	la création d'un gîte rural labellisé Gîtes de France 3 épis à Genille (37)	29/01/2010	6 340,00
00051398	ROBINSON FRANCK / BEAUDIN PATRICIA	37340	la modernisation, avec création d'une piscine, d'un gîte rural labellisé Gîtes de France à Gizeux (37)	18/06/2010	16 901,00
00057996	LAGARDE MARTINE	37390	la création de trois chambres d'hôtes labellisées Gîtes de France à Mettray (37)	04/11/2010	6 372,00
00050567	DANNENBERG ERIC	37420	la création d'un gîte rural labellisé Gîtes de France à Rigny-Ussé (37)	21/05/2010	30 000,00
00053946	DEMAUMONT ERIC	37510	la création d'un gîte rural labellisé Gîtes de France à Villandry (37)	10/09/2010	22 131,00
00057992	MINVIELLE MICHEL	37550	la création d'un gîte rural classé Gîtes de France à Saint-Avertin (37)	04/11/2010	20 967,00
00044407	AGEZ DIDIER	41110	la création d'un gîte rural labellisé Gîtes de France à Châteauvieux (41)	21/05/2010	10 255,00
00051447	BIET JEAN MARC ET LYDIA	41110	la création d'un gîte rural labellisé Gîtes de France à Seigy (41)	18/06/2010	7 663,00
00050652	PERNET FABRICE	41150	la création de deux chambres d'hôtes labellisées Clévances à Chaumont-sur-Loire (41)	21/05/2010	4 460,00
00057886	DOLCE VITA INVEST	75017	la création d'un gîte rural labellisé "Gîtes de France" à Romorantin-Lanthenay (41)	04/11/2010	40 000,00
00046895	MARQUENET PHILIPPE	92700	la création d'un gîte rural labellisé Gîtes de France à Villedieu-le-Château (41)	26/02/2010	14 615,00
00052575	SCI GALKAR	45250	la modernisation de deux chambres d'hôtes labellisées Gîtes de France à Briare (45)	04/11/2010	3 000,00
00054880	BLANCHET NELLY ET ROGER	45270	la création d'un gîte rural labellisé Gîtes de France à Moulon (45)	10/09/2010	20 000,00

	Nombre d'entreprises	Subvention
TOTAL	43	644 582,00
Département 18	6	70 227,00
Département 28	4	58 559,00
Département 36	13	170 900,00
Département 37	13	244 903,00
Département 41	5	76 993,00
Département 45	2	23 000,00

CAP HEBERGEMENTS TOURISTIQUES LABELLISES REPARTITION DES DOSSIERS EN 2010

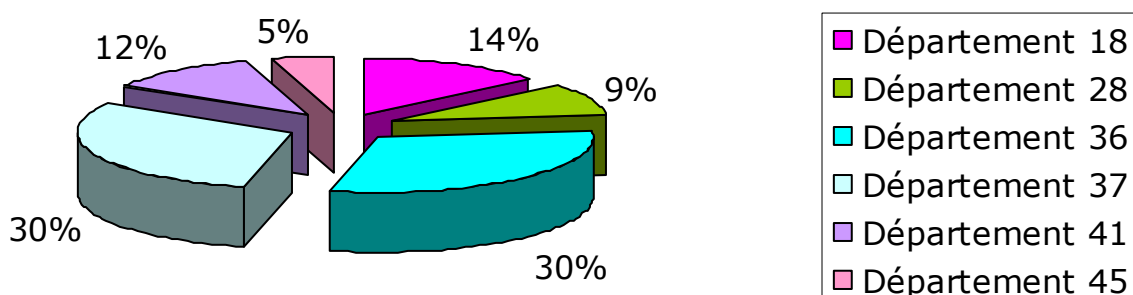

CAP HEBERGEMENTS TOURISTIQUES LABELLISES EVOLUTION DU NOMBRE DE DOSSIERS

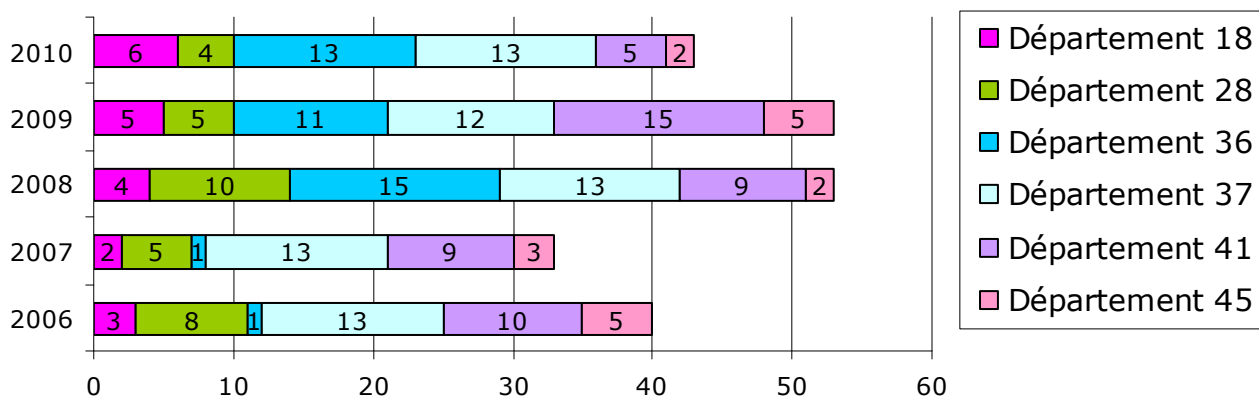

HOTELLERIE DE PLEIN AIR

Code	Bénéficiaire	Code postal	Objet du dossier	Date de la première décision	Subvention
00042383	SARL LOISIRS ET DETENTE - CAMPING BOIS FLEURI	27750	la modernisation du camping Bois Fleuri à Illiers Combray (28)	10/12/2010	28 532,00
00045582	DE BRUIN DAPHNE	36370	création du Camping classé 3 * de 25 emplacements à Lignac (36)	29/01/2010	13 235,00
00047987	SARL LES CABANNES DE CHANTECLAIR	36370	la création de 9 hébergements sous la marque "la Cabane en l'air" à Chalais (36)	26/02/2010	60 000,00
00057985	SAS PARC DE FIERBOIS	37800	la modernisation du Parc de Fierbois (acquisition de deux cabanes en l'air) à Sainte Catherine de Fierbois (37)	04/11/2010	11 412,00
00048444	SARL GONIN ET CIE - CAMPING LA GRANDE TORTUE	41120	la modernisation du Camping la Grande Tortue à Candé-sur-Beuvron (41)	26/02/2010	50 111,00
00056817	ENTREPRISE INDIVIDUELLE HARRAULT NATHALIE	41220	la création d'un parc résidentiel de loisirs classé 3* à Crouy-sur-Cosson (41)	04/11/2010	60 000,00
00048179	SARL THOMAX - CAMPING LES SAULES	41500	La modernisation du Camping Les Saules à Cheverny (41)	26/02/2010	15 102,00

	Nombre d'entreprises	Subvention
TOTAL	7	238 392,00
Département 28	1	28 532,00
Département 36	2	73 235,00
Département 37	1	11 412,00
Département 41	3	125 213,00

CAP HEBERGEMENTS TOURISTIQUES HOTELLERIE DE PLEIN AIR REPARTITION DES DOSSIERS EN 2010

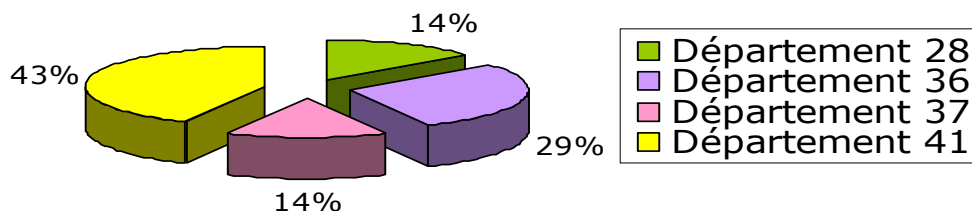

CAP HEBERGEMENTS TOURISTIQUES HOTELLERIE DE PLEIN AIR EVOLUTION DU NOMBRE DE DOSSIERS

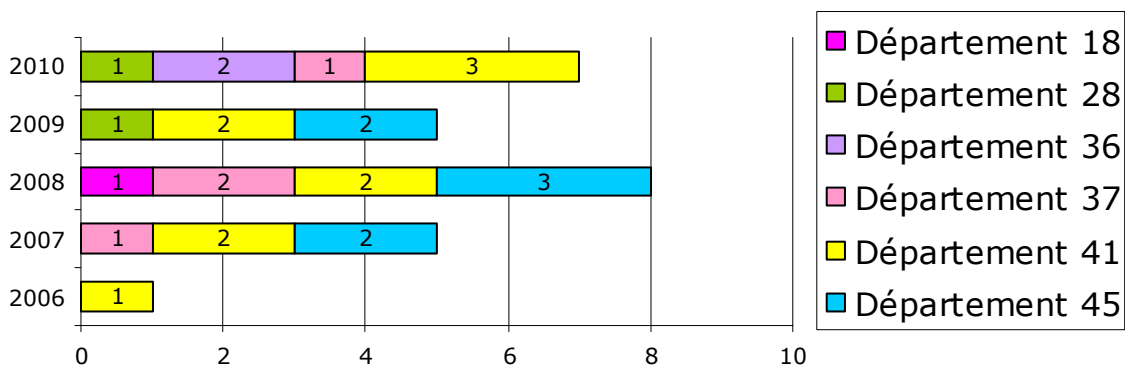

HOTELLERIE

Code	Bénéficiaire	Code postal	Objet du dossier	Date de la première décision	Subvention
00049010	BEROTEL (HOTEL AURORE - M. FLUZAT)	18230	la modernisation de l'hôtel Aurore à Saint-Doulchard (18)	21/05/2010	32 446,00
00045580	COMBRES	28480	la modernisation de l'hôtel La Croix Blanche 1* à Combres (28)	29/01/2010	3 000,00
00054616	LA LOUPE	28240	la rénovation de l'hôtel restaurant "Le Chêne Doré" à La Loupe (28)	04/11/2010	41 476,00
00048164	SARL SEVEN NIGHT-HOTEL LE CONTINENTAL	36000	la modernisation de l'hôtel restaurant Le Continental à Châteauroux (36)	26/02/2010	20 998,00
00045465	SARL RELAIS SAINT JACQUES	36130	la modernisation des chambres de l'hôtel "Le Relais Saint Jacques" à Coings (36)	26/02/2010	15 200,00
00047592	LA PROMENADE	36130	la modernisation de l'hôtel restaurant La Promenade à Coings (36)	26/02/2010	9 860,00
00048199	SARL RELAIS DES CINQ ROUTES	36170	la création d'un hôtel « Le Relais des cinq routes » à Parnac (36)	26/02/2010	45 000 ,00
00049701	SAS LA VALLEE BLEUE	36400	la modernisation de l'hôtel restaurant le Château de la Vallée Bleue à Saint Chartier (36)	21/05/2010	4 795,00
00057860	SCI HENNEQUIN	37170	la modernisation de l'Hôtel Afitel à Chambray-les-Tours (37)	10/12/2010	30 000,00
00052669	SARL DU DOMAINE DES HAUTES ROCHES	37210	la modernisation de l'hôtel restaurant "Les Hautes Roches" à Rochecorbon (37)	18/06/2010	8 619,00
00048478	CLB (CHATEAU DE LA BOURDAISIÈRE)	37270	la modernisation et l'extension de l'hôtel du Château de la Bourdaisière à Montlouis-sur-Loire (37)	26/02/2010	60 000,00
00044845	SAS LE CHINON	37500	La modernisation de l'hôtel restaurant « Le Chinon » à Chinon (37)	26/02/2010	60 000,00
00048438	AUBERGE DU CENTRE	41120	la modernisation de l'hôtel-restaurant l'Auberge du Centre à Chitenay (41)	26/02/2010	19 219,00
00052857	LA VALLEE DE LA NASSE - HOTEL LA PYRAMIDE	41200	la modernisation (rénovation de 22 salles de bain) de l'Hôtel La Pyramide à Romoratin (41)	10/09/2010	10 293,00
00050649	SCI LEFEUVRE	41230	la modernisation de l'hôtel restaurant Le Vieux Fusil à Soings-en-Sologne (41)	21/05/2010	10 930,00

	Nombre d'entreprises	Subvention
TOTAL	15	371 836,00
Département 18	1	32 446,00
Département 28	2	44 476,00
Département 36	5	95 853,00
Département 37	4	158 619,00
Département 41	3	40 442,00

CAP HEBERGEMENTS TOURISTIQUES HOTELLERIE REPARTITION DES DOSSIERS EN 2010

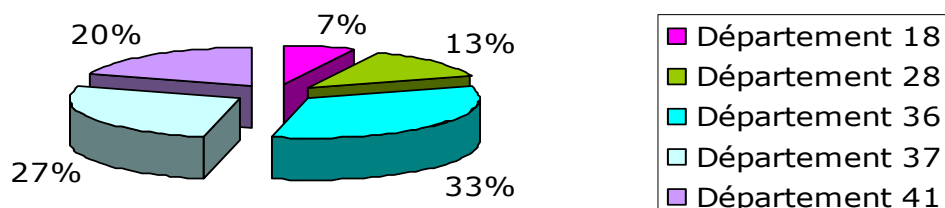

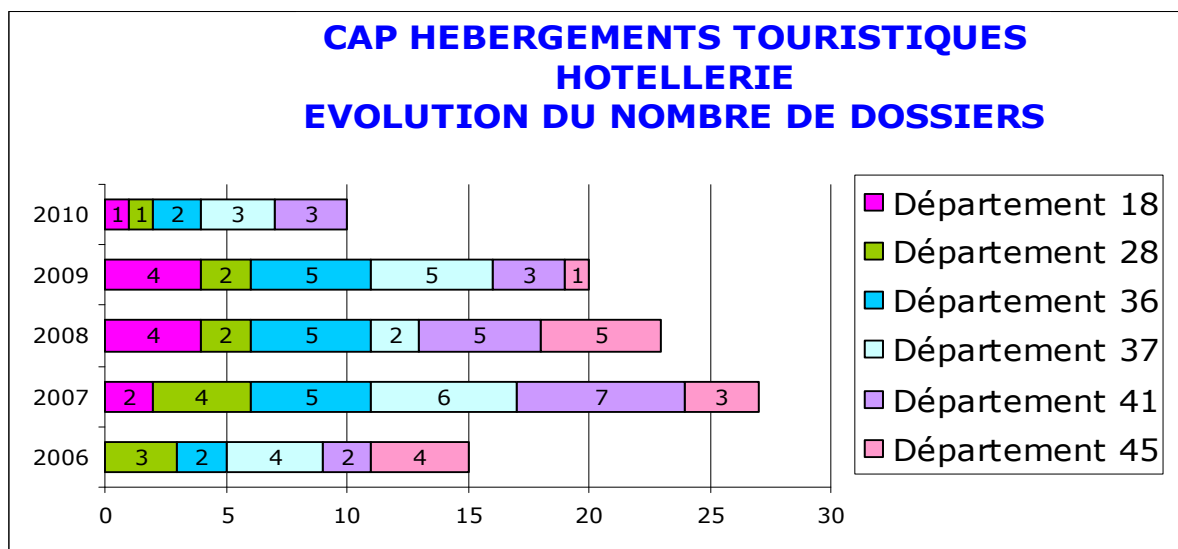

CONTRAT D'APPUI AUX PROJETS DE DEVELOPPEMENT D'HEBERGEMENTS TOURISTIQUES - CAP' HEBERGEMENT TOURISTIQUE STRUCTURANT

Objectif : Les hébergements touristiques structurants constituent une forme d'hébergement retenue comme prioritaire dans la Stratégie Régionale de Développement Touristique 2006-2010, volet touristique du Schéma Régional de Développement Economique et Social (SRDES).

Bénéficiaires : Villages vacances ou résidences de tourisme, formules d'accueil associant locations meublées, restauration, services à la clientèle (centre de remise en forme, centres d'affaires pour séminaires d'entreprises...), et programmes d'animation.

Code	Bénéficiaire	Code postal	Objet du dossier	Date de la première décision	Montant voté de la décision
00044319	SARL LA RABLAISIENE	37540	la création de la Résidence de Tourisme "Le Clos Saint Michel" à Chinon (37)	21/05/2010	300 000,00

	Nombre d'entreprises	Subvention
TOTAL	1	300 000,00
Département 37	1	300 000,00

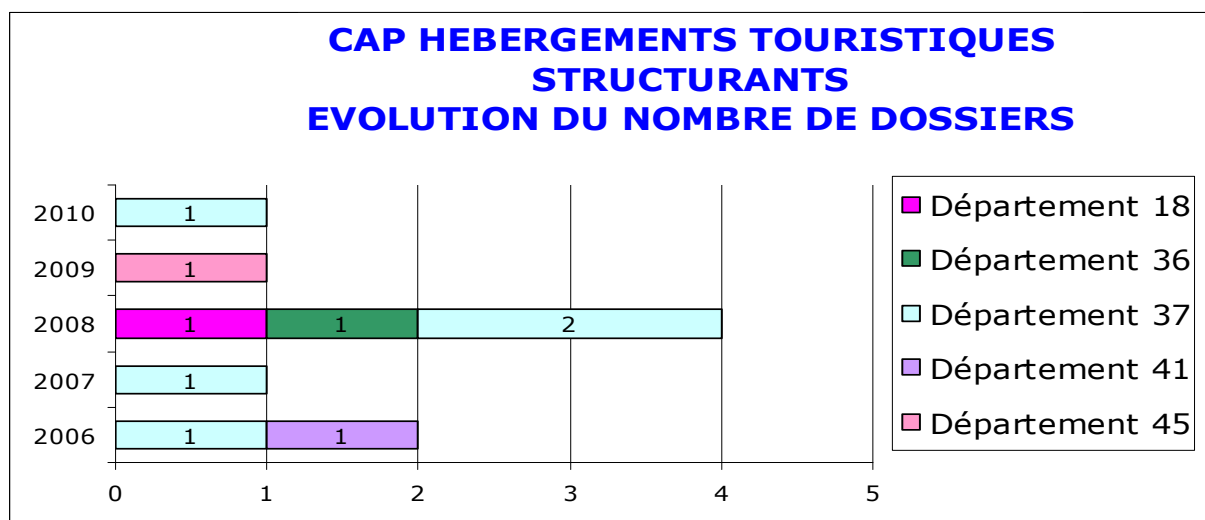

CAP BOVINS VIANDE

Objectif : vise à adapter la production régionale aux besoins du marché avec notamment des actions sur la segmentation (non OGM, agriculture biologique...) et d'étalement de la production, à conforter la filière régionale (développement de l'élevage) et en assurer la promotion.

Les élevages allaitants se localisent essentiellement dans le sud de la région, en périphérie des bassins de production de l'Auvergne et du Limousin, au cœur desquels se situent les organisations de producteurs (siège hors région).

Code	Bénéficiaire	Code postal	Activité	Code SIRET	Date de la première décision	Avance	Subvention
00057142	EARL GRAND LAUNAY	18100	011A Culture de céréales ; cultures industrielles	49030672700010	08/10/2010		4 500,00
00050757	SCEA DU DOMAINE DE L'EGLISE	18130	011A Culture de céréales ; cultures industrielles	35343326100016	21/05/2010		2 294,00
00053199	DELARIVIERE MARYLINE	18200	012A Elevage de bovins	44345144800015	09/07/2010		4 159,00
00054842	EARL DOMAINE DE BEUVRON	18200	012A Elevage de bovins	42380925000016	10/09/2010		1 260,00
00057141	GAEC DE L'ETANG CHAILLET	18200	013Z Culture et élevage associés	39166051100018	08/10/2010		3 551,00
00058305	EARL DES GENETS - 18	18200	012A Elevage de bovins	50370272200011	04/11/2010	9 000,00	9 000,00
00051085	GAEC BOUQUINAU	18210	012A Elevage de bovins	39407687100018	21/05/2010		4 452,00
00047085	CHAMBRE D'AGRICULTURE DU CHER AGENT COMPT CHAMBRE AGRICULTURE DU CHER	18230	911A Organisations patronales et consulaires	18180003800026	26/02/2010		1 750,00
00052541	EARL BIDOUX	18260	012A Elevage de bovins	38416510600012	18/06/2010		2 360,00
00058306	EARL BOUBAL 18	18350	011A Culture de céréales ; cultures industrielles	42229745700018	04/11/2010		1 508,00
00059146	MOREUX YANN	18350	013Z Culture et élevage associés	51418849900016	10/12/2010	5 048,00	5 048,00
00059143	MAGINIAU PATRICK	18360	013Z Culture et élevage associés	34963257000017	10/12/2010		2 762,00
00056762	TISSIER REMI - 18	18370	012A Elevage de bovins	42828354300026	08/10/2010		3 664,00
00050560	EARL DE LA VALLEE VERTE	18500	012A Elevage de bovins	49794365400010	21/05/2010		4 335,00
00057144	EARL L et G DE LA FARGE	18500	013Z Culture et élevage associés	40870363500016	08/10/2010		2 988,00
00059150	VAN DE WALLE ALEXANDRE	18500	012A Elevage de bovins	43443313200017	10/12/2010		4 430,00
00055282	GAEC LAMOUREUX	18600	011A Culture de céréales ; cultures industrielles	33095352200019	10/09/2010		1 640,00
00058297	GAEC DU GRAND CHAMP	18600	013Z Culture et élevage associés	42055110300013	04/11/2010		3 817,00
00059130	GAEC BORDINAT	18600	012A Elevage de bovins	44125769800015	10/12/2010		4 377,00
00058293	LAMOUREUX MICHEL	18800	011A Culture de céréales ; cultures industrielles	38925165300017	04/11/2010		4 500,00
00047113	SOCIETE COOPERATIVE AGRICOLE DES ELEVEURS DE LA MARCHE (CELMAR)	23300	512E Commerce de gros d'animaux vivants	31449234900019	26/02/2010		2 400,00
00047114	SOCIETE COOPERATIVE AGRICOLE DES ELEVEURS DE LA MARCHE (CELMAR)	23300	512E Commerce de gros d'animaux vivants	31449234900019	26/02/2010		2 400,00
00047115	SOCIETE COOPERATIVE AGRICOLE DES ELEVEURS DE LA MARCHE (CELMAR)	23300	512E Commerce de gros d'animaux vivants	31449234900019	26/02/2010		750,00

00047117	SOCIETE COOPERATIVE AGRICOLE DES ELEVEURS DE LA MARCHE (CELMAR)	23300	512E Commerce de gros d'animaux vivants	31449234900019	26/02/2010		750,00
00047118	SOCIETE COOPERATIVE AGRICOLE DES ELEVEURS DE LA MARCHE (CELMAR)	23300	512E Commerce de gros d'animaux vivants	31449234900019	26/02/2010		2 520,00
00047119	SOCIETE COOPERATIVE AGRICOLE DES ELEVEURS DE LA MARCHE (CELMAR)	23300	512E Commerce de gros d'animaux vivants	31449234900019	26/02/2010		2 100,00
00047120	SOCIETE COOPERATIVE AGRICOLE DES ELEVEURS DE LA MARCHE (CELMAR)	23300	512E Commerce de gros d'animaux vivants	31449234900019	26/02/2010		2 400,00
00047121	SOCIETE COOPERATIVE AGRICOLE DES ELEVEURS DE LA MARCHE (CELMAR)	23300	512E Commerce de gros d'animaux vivants	31449234900019	26/02/2010		1 500,00
00053564	OIER - FERME EXPERIMENTALE DES BORDES	36022	751E Tutelle des activités économiques	20001388600011	09/07/2010		54 000,00
00055165	OIER - FERME EXPERIMENTALE DES BORDES	36022	751E Tutelle des activités économiques	20001388600011	09/07/2010		1 782,00
00055291	DHAENENS GEERT	36140	012A Elevage de bovins	50858837300011	10/09/2010		4 500,00
00057148	MONGIS STEPHANE LAURENT	36140	013Z Culture et élevage associés	44473649000012	08/10/2010		16 734,00
00051083	AUCLAIR JEAN-MICHEL	36160	012A Elevage de bovins	38410435200016	21/05/2010		4 407,00
00051090	DEBONDANS JEROME	36160	012A Elevage de bovins	39976955300013	21/05/2010		4 485,00
00051093	SAUVAGE ROLAND	36160	013Z Culture et élevage associés	43272717000016	21/05/2010		4 500,00
00047099	GAEC DE L'OCCITANE	36170	012A Elevage de bovins	43176276400014	26/02/2010		3 000,00
00050559	EARL CECANTE	36170	011A Culture de céréales ; cultures industrielles	40209177100020	21/05/2010		18 000,00
00051091	LEQUEUX REGIS	36170	012A Elevage de bovins	38343241600014	21/05/2010		15 132,00
00051094	EARL DE LA VILLAUGEAI	36170	013Z Culture et élevage associés	38098368500018	21/05/2010		18 000,00
00051140	PELLERIN DOMINIQUE	36170	012A Elevage de bovins	40528018100018	21/05/2010		18 000,00
00052958	EARL PACHOT	36170	012A Elevage de bovins	34745161900014	09/07/2010		1 040,00
00057130	MASSE CHRISTOPHE	36170	013Z Culture et élevage associés	41412251500029	08/10/2010		1 438,00
00051086	DANGEON BRUNO	36190	012A Elevage de bovins	44434910400018	21/05/2010		4 485,00
00059139	GIBEAU PHILIPPE	36190	013Z Culture et élevage associés	48005487300017	10/12/2010		18 000,00
00052956	GUION FRANCK	36200	012A Elevage de bovins	34848233200015	09/07/2010		3 000,00
00057139	ROUTET JEAN-PIERRE	36200	011A Culture de céréales ; cultures industrielles	33930613600013	08/10/2010		5 992,00
00058295	EARL DES LABBES	36200	013Z Culture et élevage associés	38288212400011	04/11/2010		1 138,00
00055283	EARL JEANNETON	36220	011A Culture de céréales ; cultures industrielles	45388007200013	10/09/2010		1 740,00
00057140	EARL DE COUTIN FLEURI	36230	013Z Culture et élevage associés	51393586600014	08/10/2010		18 000,00
00059128	BAILLY PHILIPPE	36230	012A Elevage de bovins	48018314400017	10/12/2010		2 310,00
00059149	EARL DES PRES PECHERS	36270	012A Elevage de bovins	50333302300011	10/12/2010		4 494,00
00047100	PERROT OLIVIER	36300	011A Culture de céréales ; cultures industrielles	48793989400019	26/02/2010		2 996,00

00055285	EARL DU CHEVAL BLANC	36300	012C Elevage d'ovins, caprins et équidés	52191658500016	10/09/2010	9 000,00	9 000,00
00057143	SCEA DE GOMMIERS	36300	012A Elevage de bovins	33838825900016	08/10/2010		4 436,00
00057151	SCEA DE ROUILLY	36300	013Z Culture et élevage associés	32480237000019	08/10/2010		4 470,00
00057152	EARL DE LA COUDRAIE	36300	013Z Culture et élevage associés	49502398800019	08/10/2010		4 488,00
00057131	GAEC AUJOUX	36310	013Z Culture et élevage associés	44536884800013	08/10/2010		2 028,00
00052955	GAEC LE GRAND CHEZEAU	36330	011A Culture de céréales ; cultures industrielles	44036613600016	09/07/2010		4 494,00
00059144	MAGNOUX PIERRE	36330	012A Elevage de bovins	35001645700011	10/12/2010		4 500,00
00059140	GIRAUD ADRIEN	36350	012A Elevage de bovins	50406235700026	10/12/2010		4 500,00
00051081	EARL AUBIN	36400	012A Elevage de bovins	42384657500011	21/05/2010		4 466,00
00051087	DAUGERON JEAN-JACQUES	36400	012A Elevage de bovins	40898730300018	21/05/2010		2 041,00
00052954	GAEC DU SILLON - 36	36400	011A Culture de céréales ; cultures industrielles	95002158400012	09/07/2010		4 479,00
00057136	EARL DESSOUBRAIS	36400	011A Culture de céréales; cultures industrielles	52020979200016	08/10/2010	9 000,00	9 000,00
00059131	EARL LA BRUYERE	36400	012G Elevage de volailles	33191234500013	10/12/2010		4 497,00
00052957	GEORGES LAURENT	36700	012A Elevage de bovins	50957346500010	09/07/2010		18 000,00
00057145	BRET GUY	36800	012A Elevage de bovins	40519670000026	08/10/2010		18 000,00
00058284	SCEA PIED BROSSU	36800	012A Elevage de bovins	48978289600018	04/11/2010		1 926,00
00059135	EARL CHATEAU RINGUET	36800	011A Culture de céréales ; cultures industrielles	40192278600017	10/12/2010		4 394,00
00059141	EARL LOISEAU PATRICK ET STEPHANE	36800	011A Culture de céréales ; cultures industrielles	39764906200015	10/12/2010		2 900,00
00058286	NAUDIN PASCAL	37110	011A Culture de céréales ; cultures industrielles	42090153000014	04/11/2010		2 643,00
00052532	VENTROUX LAURENT	37260	013Z Culture et élevage associés	33125498700018	18/06/2010		4 477,00
00055287	ROYER FABRICE	37330	012A Elevage de bovins	49367973200013	10/09/2010		18 000,00
00059126	SCEA DES PIGNONS	41800	012A Elevage de bovins	48140381400017	10/12/2010		2 426,00
00058289	EARL DES LOGEAUX	45220	011A Culture de céréales ; cultures industrielles	42296866900016	04/11/2010		4 454,00
00057150	GAEC LES MAUVINIÈRES	45260	013Z Culture et élevage associés	40375638000016	08/10/2010		3 517,00
00058292	LE MOAL JOSE	45600	012A Elevage de bovins	40299574000014	04/11/2010		4 473,00
00059261	BIOCENTRE	45921	913E Organisations associatives n.c.a.	42465681700022	10/12/2010		2 000,00
00059262	BIOCENTRE	45921	913E Organisations associatives n.c.a.	42465681700022	10/12/2010		2 000,00
00059263	BIOCENTRE	45921	913E Organisations associatives n.c.a.	42465681700022	10/12/2010		2 000,00
00059264	BIOCENTRE	45921	913E Organisations associatives n.c.a.	42465681700022	10/12/2010		2 000,00
00059265	BIOCENTRE	45921	913E Organisations associatives n.c.a.	42465681700022	10/12/2010		2 000,00

00059266	BIOCENTRE	45921	913E Organisations associatives n.c.a.	42465681700022	10/12/2010		2 000,00
00059267	BIOCENTRE	45921	913E Organisations associatives n.c.a.	42465681700022	10/12/2010		2 000,00
00059268	BIOCENTRE	45921	913E Organisations associatives n.c.a.	42465681700022	10/12/2010		2 000,00
00050596	ASSOCIATION MECA CEREALES	86550	913E Organisations associatives n.c.a.	43834819500019	21/05/2010		6 000,00
00056928	SOCIETE COOPERATIVE AGRICOLE CIALYN	89400	512E Commerce de gros d'animaux vivants	77865767600020	08/10/2010		5 400,00
00056929	SOCIETE COOPERATIVE AGRICOLE CIALYN	89400	512E Commerce de gros d'animaux vivants	77865767600020	08/10/2010		3 600,00
00056930	SOCIETE COOPERATIVE AGRICOLE CIALYN	89400	512E Commerce de gros d'animaux vivants	77865767600020	08/10/2010		3 375,00
00056931	SOCIETE COOPERATIVE AGRICOLE CIALYN	89400	512E Commerce de gros d'animaux vivants	77865767600020	08/10/2010		25 200,00
00056932	SOCIETE COOPERATIVE AGRICOLE CIALYN	89400	512E Commerce de gros d'animaux vivants	77865767600020	08/10/2010		6 000,00

	Nombre de bénéficiaires	Montant des aides décidées	Dont subvention	Dont avance remboursable
TOTAL	91	559 620,00	527 572,00	32 048,00
Département 18	20	86 443,00	72 395,00	14 048,00
Département 36	42	352 792,00	334 792,00	18 000,00
Département 37	3	25 120,00	25 120,00	0,00
Département 41	1	2 426,00	2 426,00	0,00
Département 45	11	28 444,00	28 444,00	0,00
Hors région	14	64 395,00	64 395,00	0,00

CAP BOVINS VIANDE REPARTITION DES DOSSIERS EN 2010

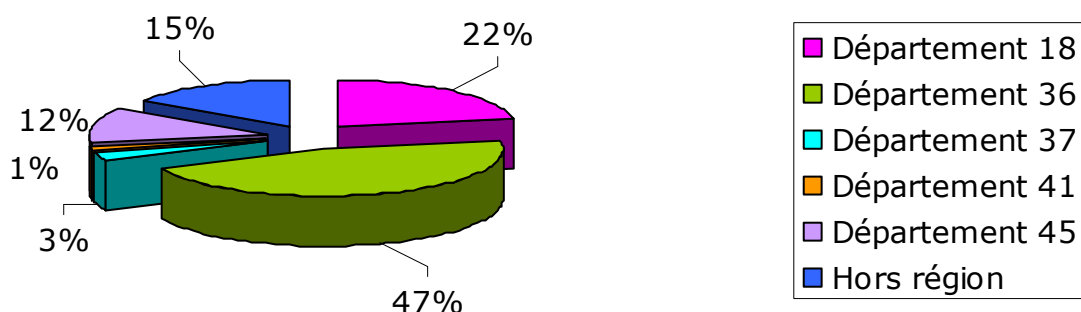

CAP BOVINS VIANDE EVOLUTION DU NOMBRE DE DOSSIERS

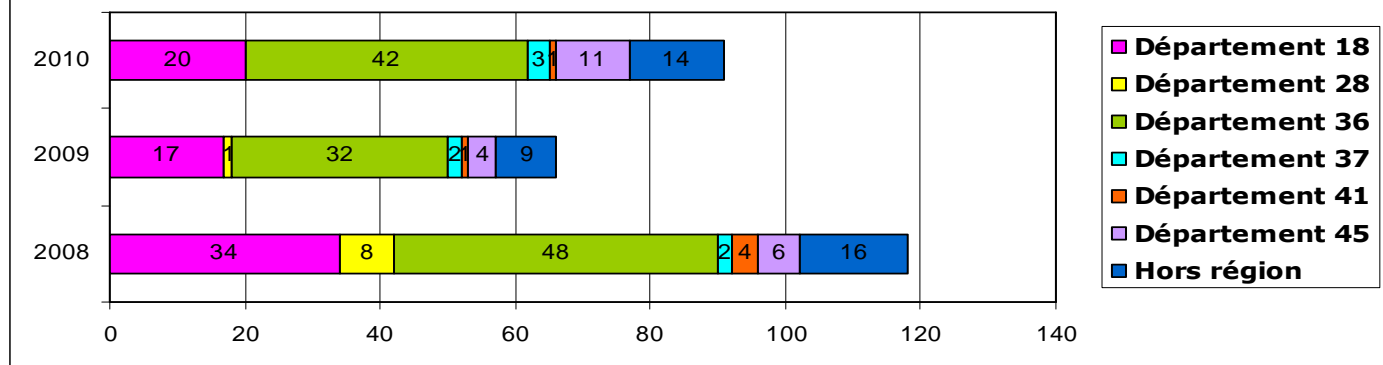

CAP VIANDE BLANCHE

Objectif : vise à conserver le potentiel de production élevage en quantité et qualité suffisante pour répondre aux besoins des entreprises d'aval de la région et aux attentes des consommateurs, à poursuivre les efforts de maîtrise des coûts de production, obtenir un répartition équitable de la marge et relayer le dynamisme de la filière par une communication métier dynamique.

Ce CAP viande blanche a permis de regrouper les filières porcs, volailles et lapins, qui sont confrontées à des difficultés et des enjeux similaires.

Code	Bénéficiaire	Code postal	Activité	Code SIRET	Date de la première décision	Subvention
00050929	EARL DES DRILLAUX	18160	012C Elevage d'ovins, caprins et équidés	50115226800014	21/05/2010	20 443,00
00052553	RENARD FABRICE	18170	013Z Culture et élevage associés	49974042100015	18/06/2010	6 962,00
00050624	EARL BRULE (EX GAEC BRULE PERE ET FILS)	18500	011A Culture de céréales ; cultures industrielles	39259077400015	21/05/2010	15 065,00
00053761	EARL BOURNISIEN	28190	012G Elevage de volailles	40509681900017	09/07/2010	23 987,00
00059179	SAS LES COCHONNAILLES DU HAUT BOIS	28330	012E Elevage de porcins	44892780600019	10/12/2010	19 765,00
00059183	SARL VALNAIS	28330	012E Elevage de porcins	51265491400013	10/12/2010	27 000,00
00053764	LACOFFRETTE REGIS	36100	012G Elevage de volailles	43315532200012	09/07/2010	16 680,00
00050564	PICAUD DIDIER	36160	011A Culture de céréales ; cultures industrielles	49497320900013	21/05/2010	18 868,00
00058425	ROGER ETIENNE	36210	013Z Culture et élevage associés	52190943200010	04/11/2010	27 000,00
00047486	HOUDOUIN STEPHANE	36400	011A Culture de céréales ; cultures industrielles	44037186200010	26/02/2010	8 634,00
00053721	ALADENISE OLIVIER	36400	012E Elevage de porcins	50319745100019	09/07/2010	12 231,00
00057026	EARL DE VARENNES	36500	011A Culture de céréales ; cultures industrielles	35366272900014	08/10/2010	27 000,00

00047483	EARL DE LA BROSSARDIERE	37290	012A Elevage de bovins	40753304100015	26/02/2010	10 227,00
00055417	EARL VERMERSCH PHILIPPE	37370	011A Culture de céréales ; cultures industrielles	42918833700027	10/09/2010	9 683,00
00053195	SARL ELEVAGE DE LA BASSE COUR	41100	012G Elevage de volailles	52106836100018	09/07/2010	26 042,00
00059210	GAEC DE LA FONTAINE	41100	012G Elevage de volailles	33333010800015	10/12/2010	27 000,00
00055736	BODIER MARIE-CLAUDE	41190	011A Culture de céréales ; cultures industrielles	50309601800018	10/09/2010	5 400,00
00059291	EARL DE MARIAVILLE	41230	011A Culture de céréales ; cultures industrielles	39957096900010	10/12/2010	6 981,00
00048191	EARL CORBEAU	41800	012G Elevage de volailles	44192130100012	26/02/2010	27 000,00
00047039	GRANDJEAN ELISABETH	45110	013Z Culture et élevage associés	50400042300013	26/02/2010	6 488,00
00055310	SARL AVICOLE DE L'ETANG	45260	513G Commerce de gros de produits laitiers, oeufs, huiles	50085036700011	10/09/2010	27 000,00
00055311	SOURON NICOLAS	45260	011A Culture de céréales ; cultures industrielles	50399749600016	10/09/2010	27 000,00
00050763	GAEC FOUASSIER	45270	011A Culture de céréales ; cultures industrielles	42291038000019	21/05/2010	15 642,00
00050939	PICARD CLAUDE	45270	013Z Culture et élevage associés	34826160300016	21/05/2010	9 064,00
00051102	EARL GUILLAUMIN	45270	011A Culture de céréales ; cultures industrielles	49763026900015	21/05/2010	6 488,00
00053422	GAEC MOULIN PELLERIN	45290	013Z Culture et élevage associés	41045697400014	09/07/2010	27 000,00

	Nombre de bénéficiaires	Subvention
TOTAL	26	454 650,00
Département 18	3	42 470,00
Département 28	3	70 752,00
Département 36	6	110 413,00
Département 37	2	19 910,00
Département 41	5	92 423,00
Département 45	7	118 682,00

CAP VIANDE BLANCHE REPARTITION DES DOSSIERS EN 2010

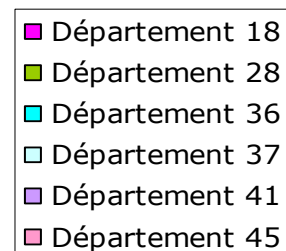
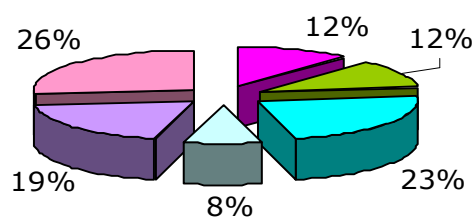

CAP VIANDE BLANCHE EVOLUTION DU NOMBRE DE DOSSIERS

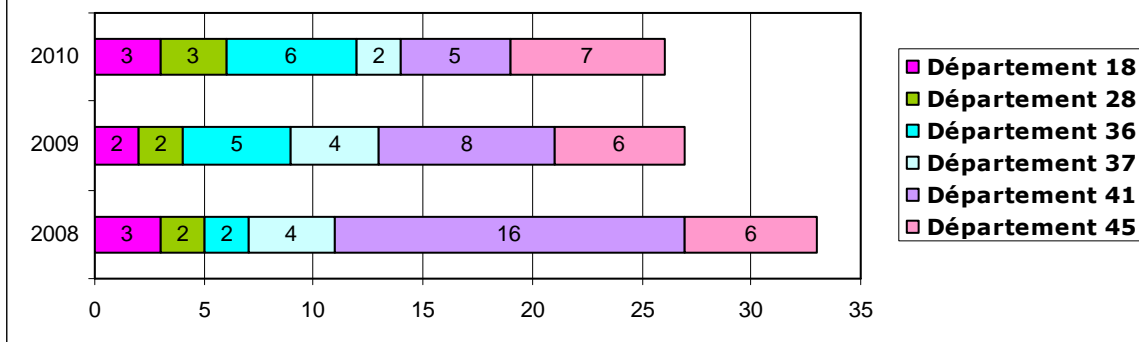

CAP OVINS

Objectif : vise à conserver le potentiel de production élevage en quantité et qualité suffisante pour répondre aux besoins des entreprises d'aval de la région et aux attentes des consommateurs, à professionnaliser les élevages, à adapter la production aux nouveaux modes de consommation et à assurer la promotion de la filière.

Bénéficiaire	Code postal	Activité	Code SIRET	Date de la première décision	Subvention
BEAUDENUIT CHRISTELLE	18130	012C Elevage d'ovins, caprins et équidés	44779204500018	18/06/2010	2 625,00
CHAMBRE D'AGRICULTURE DU CHER AGENT COMPT CHAMBRE AGRICULTURE DU CHER	18230	911A Organisations patronales et consulaires	18180003800026	21/05/2010	3 600,00
CHAMBRE D'AGRICULTURE DU CHER AGENT COMPT CHAMBRE AGRICULTURE DU CHER	18230	911A Organisations patronales et consulaires	18180003800026	21/05/2010	450,00
GAEC LOISEAU KERCKHOVE	18600	013Z Culture et élevage associés	35114423300027	08/10/2010	3 682,00
DESHAYES MICHEL	28330	011A Culture de céréales ; cultures industrielles	33232557000015	08/10/2010	4 258,00
DU PLESSIS CHRISTIAN	28330	011A Culture de céréales ; cultures industrielles	32437338000017	04/11/2010	5 250,00
GAEC DE LA BERGERIE	36170	013Z Culture et élevage associés	42319145100016	26/02/2010	4 818,00
AGNEAU BERRY SOLOGNE	36170	512E Commerce de gros d'animaux vivants	38340536200039	21/05/2010	7 200,00
AGNEAU BERRY SOLOGNE	36170	512E Commerce de gros d'animaux vivants	38340536200039	21/05/2010	3 375,00
AUSSIR ERIC	36190	012C Elevage d'ovins, caprins et équidés	44254144700011	04/11/2010	5 250,00
FRADET FRANCIS	36200	012C Elevage d'ovins, caprins et équidés	43978602100014	04/11/2010	5 196,00
GAEC PARRY	36220	011A Culture de céréales ; cultures industrielles	42244243400011	26/02/2010	5 250,00
CHAUMETTE FRANCIS	36230	012C Elevage d'ovins, caprins et équidés	34408641800011	26/02/2010	5 250,00
ASSOCIATION ATOUT BRENNE - ESAT FERME D AZE	36300	853H Aide par le travail, ateliers protégés	34891834300057	21/05/2010	5 159,00
MERCIER PIERRE	36310	012C Elevage d'ovins, caprins et équidés	33165355000029	29/01/2010	5 045,00
LABRUNE EMMANUEL	36400	013Z Culture et élevage associés	38021641600012	21/05/2010	5 215,00

CHAMBRE D'AGRICULTURE D'INDRE-ET-LOIRE	37171	911A Organisations patronales et consulaires	18370003800015	21/05/2010	1 575,00
CHAMBRE D'AGRICULTURE D'INDRE-ET-LOIRE	37171	911A Organisations patronales et consulaires	18370003800015	21/05/2010	1 350,00
CHAMBRE D'AGRICULTURE D'INDRE-ET-LOIRE	37171	911A Organisations patronales et consulaires	18370003800015	04/11/2010	713,00
DE CHENERILLES FRANCOIS	37190	012C Elevage d'ovins, caprins et équidés	38092012400019	04/11/2010	2 384,00
GAGNEUX LAURENT	37350	011A Culture de céréales ; cultures industrielles	39050521200014	09/07/2010	5 250,00
GASSEAU LAURENT	37460	011A Culture de céréales ; cultures industrielles	44855957500023	21/05/2010	2 065,00
EARL DE LA NALLERIE	37460	011A Culture de céréales ; cultures industrielles	41028888000017	10/12/2010	9 670,00
BELLIER PASCAL	41500	011A Culture de céréales ; cultures industrielles	34942837500027	04/11/2010	5 152,00
CHAMBRE D'AGRICULTURE DU LOIRET AGENT COMPTABLE	45921	911A Organisations patronales et consulaires	18450003100028	21/05/2010	2 250,00
ASSOCIATION REGIONALE DES ELEVEURS OVINS DU CENTRE - AREOC	45921	913E Organisations associatives n.c.a.	50912947400011	08/10/2010	2 750,00
SOCIETE COOPERATIVE AGRICOLE CREUSE CORREZE BERRY ELEVAGE (CCBE)	23000	512E Commerce de gros d'animaux vivants	35394254300011	21/05/2010	4 725,00
SOCIETE COOPERATIVE AGRICOLE CREUSE CORREZE BERRY ELEVAGE (CCBE)	23000	512E Commerce de gros d'animaux vivants	35394254300011	21/05/2010	1 800,00
SOCIETE COOPERATIVE AGRICOLE DES ELEVEURS DE LA MARCHE (CELMAR)	23300	512E Commerce de gros d'animaux vivants	31449234900019	21/05/2010	1 125,00
SOCIETE COOPERATIVE AGRICOLE DES ELEVEURS DE LA MARCHE (CELMAR) TER ELEVAGE	23300	512E Commerce de gros d'animaux vivants	31449234900019	21/05/2010	225,00
TER ELEVAGE	49450	512E Commerce de gros d'animaux vivants	34349961200038	04/11/2010	20 275,00
CIIRPO	87800	012C Elevage d'ovins, caprins et équidés	45154692300017	09/07/2010	15 000,00

	Nombre de bénéficiaires	Subvention
TOTAL	32	147 932,00
Département 18	4	10 357,00
Département 28	2	9 508,00
Département 36	10	51 758,00
Département 37	7	23 007,00
Département 41	1	5 152,00
Département 45	2	5 000,00
Hors région	6	43 150,00

CAP OVINS REPARTITION DES DOSSIERS EN 2010

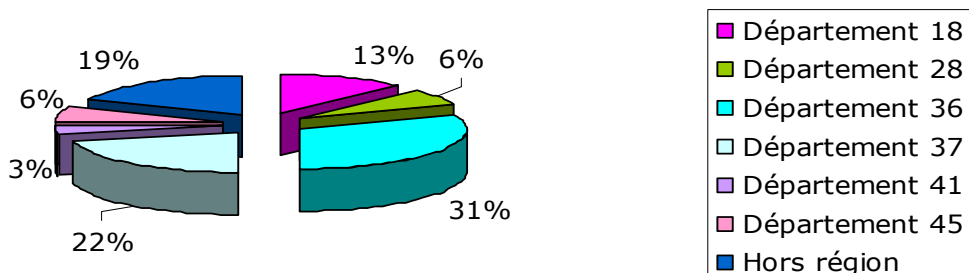

CAP OVINS EVOLUTION DU NOMBRE DE DOSSIERS

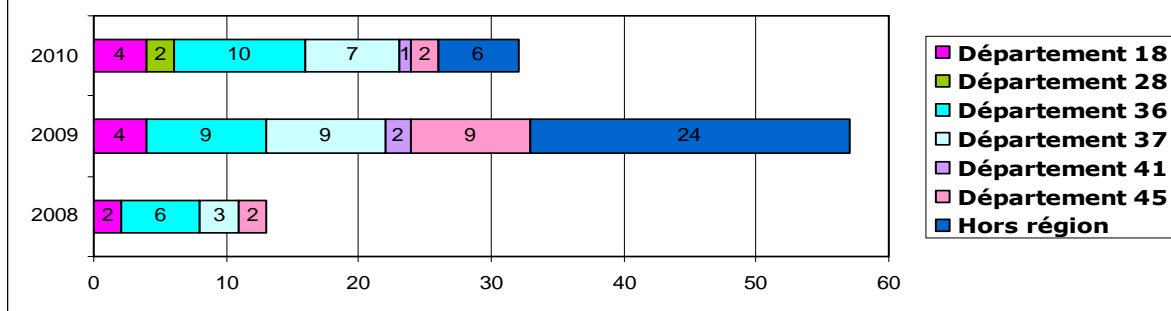

CAP CAPRINS

Objectif : vise à construire une identité régionale de qualité et en faire la promotion, accompagner le développement de la filière en maintenant un nombre maximum de producteurs répartis sur le territoire, maintenir l'équilibre entre production laitière et fermière, assurer la compétitivité de la filière grâce à la valorisation des produits au travers d'exploitations économiquement viables et humainement viable.

Code	Bénéficiaire	Code postal	Activité	Code SIRET	Date de la première décision	Subvention
00047727	CHAMBRE D'AGRICULTURE DU CHER AGENT COMPT CHAMBRE AGRICULTURE DU CHER	18230	911A Organisations patronales et consulaires	18180003800026	26/02/2010	7 500,00
00058226	GROUPEMENT DE DEFENSE CONTRE LES MALADIES DES ANIMAUX DE L'INDRE - GDMA 36	36000	014D Services annexes à l'élevage	48763232500022	04/11/2010	150,00
00058227	GROUPEMENT DE DEFENSE CONTRE LES MALADIES DES ANIMAUX DE L'INDRE - GDMA 36	36000	014D Services annexes à l'élevage	48763232500022	04/11/2010	150,00
00058213	CHAMBRE D'AGRICULTURE DE L'INDRE AGENT COMPTABLE	36022	911A Organisations patronales et consulaires	77518870900015	04/11/2010	750,00
00058214	CHAMBRE D'AGRICULTURE DE L'INDRE AGENT COMPTABLE	36022	911A Organisations patronales et consulaires	77518870900015	04/11/2010	750,00
00050658	ARMAND BRUNO	36170	012C Elevage d'ovins, caprins et équidés	45037235400016	21/05/2010	2 999,00
00052566	EARL DE LA JUSTICE	36220	012G Elevage de volailles	52148833800018	18/06/2010	14 000,00
00057154	SCEA DU GRAND LANTIER	36230	012C Elevage d'ovins, caprins et équidés	48752459700001	08/10/2010	14 000,00
00057121	EARL LA FERME DE DIOU	36260	013Z Culture et élevage associés	45219433500017	08/10/2010	14 000,00
00055289	EARL ARNAULT BOULAY	36300	012C Elevage d'ovins, caprins et équidés	51206047600011	10/09/2010	926,00
00051025	EARL DUBOIS HIVERNAT	36310	011A Culture de céréales ; cultures industrielles	38188372700012	21/05/2010	11 294,00
00053702	GAEC LOJON FERME DE MOSNAY	36600	013Z Culture et élevage associés	44224613800014	09/07/2010	3 000,00
00055288	BAUDET BENOIT	36600	013Z Culture et élevage associés	34115815200023	10/09/2010	2 973,00
00056769	LAY STEPHANE	36600	013Z Culture et élevage associés	48798337100013	08/10/2010	3 000,00
00058228	SYNDICAT CONTROLE LAITIER TOURAINE	37171	911A Organisations patronales et consulaires	77534781800020	04/11/2010	1 500,00

00058229	SYNDICAT CONTROLE LAITIER TOURAINE	37171	911A Organisations patronales et consulaires	77534781800020	04/11/2010	1 500,00
00058316	BOISGARD FELICIEN	37240	012C Elevage d'ovins, caprins et équidés	50815459800017	04/11/2010	2 374,00
00058230	CLOCHE D'OR	37260	155C Fabrication de fromages	54480040200015	04/11/2010	300,00
00058231	CLOCHE D'OR	37260	155C Fabrication de fromages	54480040200015	04/11/2010	300,00
00053197	MARINIER PATRICIA	37270	012C Elevage d'ovins, caprins et équidés	51443787000017	09/07/2010	2 720,00
00059196	EARL DES NOCEREAUX (EX GAEC BEILLOUIN)	37350	011A Culture de céréales ; cultures industrielles	40218796700029	10/12/2010	14 000,00
00056768	EARL LE BOUT DES HAIES	37460	012C Elevage d'ovins, caprins et équidés	52202008000019	08/10/2010	8 338,00
00058215	COOPERATIVE LAITIERE DE LA REGION LOCHOISE VERNEUIL REIGNAC	37600	155A Fabrication de lait liquide et de produits frais	77559405400014	04/11/2010	300,00
00058216	COOPERATIVE LAITIERE DE LA REGION LOCHOISE VERNEUIL REIGNAC	37600	155A Fabrication de lait liquide et de produits frais	77559405400014	04/11/2010	300,00
00058217	COOPERATIVE LAITIERE DE LA REGION LOCHOISE VERNEUIL REIGNAC	37600	155A Fabrication de lait liquide et de produits frais	77559405400014	04/11/2010	600,00
00058218	COOPERATIVE LAITIERE DE LA REGION LOCHOISE VERNEUIL REIGNAC	37600	155A Fabrication de lait liquide et de produits frais	77559405400014	04/11/2010	600,00
00056767	EARL BARILLER	37800	011A Culture de céréales ; cultures industrielles	49175404000013	08/10/2010	2 747,00
00050725	EARL LES SABLES	41130	011A Culture de céréales ; cultures industrielles	51921114800019	21/05/2010	14 000,00
00052562	GAEC DE LA FORET	45600	013Z Culture et élevage associés	35190769600014	18/06/2010	3 000,00

	Nombre de bénéficiaires	Subvention
TOTAL	29	128 071,00
Département 18	1	7 500
Département 36	13	67 992
Département 37	13	35 579
Département 41	1	14 000
Département 45	1	3 000

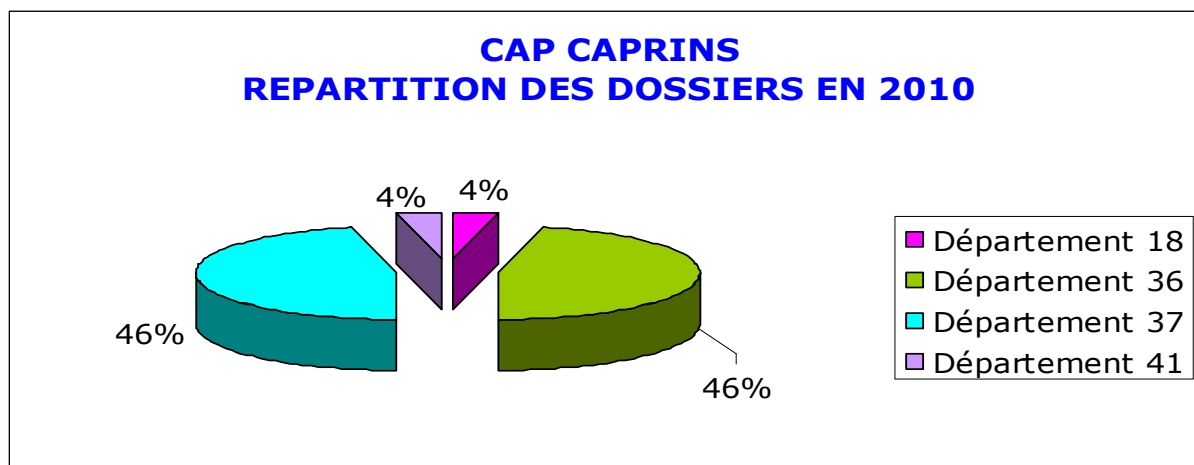

CAP CAPRINS EVOLUTION DU NOMBRE DE DOSSIERS

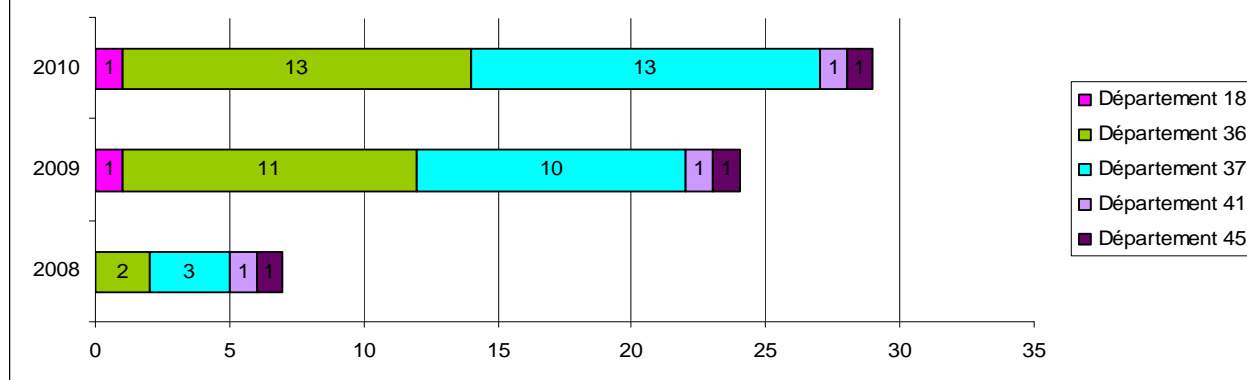

CAP EQUINS

Objectif : vise à apporter un soutien aux jeunes éleveurs afin de leur permettre de valoriser leurs jeunes chevaux de trait, jeunes juments de sport (cheval et poney) par le travail et la compétition.

Code	Bénéficiaire	Code postal	Activité	Code SIRET	Date de la première décision	Subvention
00059103	GOUIN CLAIRE	18110	011A Culture de céréales ; cultures industrielles	32692551800028	10/12/2010	1 500,00
00056753	ASSOCIATION FRANCAISE DE L'ANE GRAND NOIR DU BERRY - AFAGNB	18160	913E Organisations associatives n.c.a.	50880603100011	08/10/2010	1 500,00
00059110	PYBOURDIN JOSETTE	18200	012A Elevage de bovins	42256105000010	10/12/2010	1 500,00
00059094	RIBE CHRYSTEL	18210	930N Autres services personnels	40504164100011	10/12/2010	1 300,00
00059113	MEUNIER PATRICK - SAINT MAUR EQUITATION	28800	014D Services annexes à l'élevage	41823229400011	10/12/2010	1 300,00
00059092	REYMOND THIERRY	36100	012C Elevage d'ovins, caprins et équidés	41348899000016	10/12/2010	1 500,00
00059098	VAN INGEN CARINE	36290	012C Elevage d'ovins, caprins et équidés	35320810100017	10/12/2010	1 500,00
00056747	CONSEIL EQUIN DE LA REGION CENTRE - CERC	37171	926C Autres activités sportives	43973525900012	08/10/2010	2 000,00
00056748	CONSEIL EQUIN DE LA REGION CENTRE - CERC	37171	926C Autres activités sportives	43973525900012	08/10/2010	6 000,00
00056749	CONSEIL EQUIN DE LA REGION CENTRE - CERC	37171	926C Autres activités sportives	43973525900012	08/10/2010	1 450,00
00056750	CONSEIL EQUIN DE LA REGION CENTRE - CERC	37171	926C Autres activités sportives	43973525900012	08/10/2010	2 800,00
00056751	CONSEIL EQUIN DE LA REGION CENTRE - CERC	37171	926C Autres activités sportives	43973525900012	08/10/2010	500,00
00056752	CONSEIL EQUIN DE LA REGION CENTRE - CERC	37171	926C Autres activités sportives	43973525900012	08/10/2010	1 650,00
00059102	SCEA ELEVAGE D'ISCLA	37360	012C Elevage d'ovins, caprins et équidés	50896961500014	10/12/2010	1 500,00
00059108	PASSENAUD SYLVIE	37380			10/12/2010	1 500,00
00050595	ASSOCIATION LE CHEVAL DE TRAVAIL DE LA REGION CENTRE	37600	913E Organisations associatives n.c.a.	51899518800019	21/05/2010	225,00
00053339	CHAUSSE MAGALI	41320	012C Elevage d'ovins, caprins et équidés	44811834900027	09/07/2010	8 942,00
00059105	BATAILLE SYLVIE	41360	012C Elevage d'ovins, caprins et équidés	44951070000015	10/12/2010	1 500,00
00053251	FERRIERE BEATRICE	41400	012C Elevage d'ovins, caprins et équidés	41493910800042	09/07/2010	10 000,00

00055319	COMITE REGIONAL D'EQUITATION CENTRE VAL DE LOIRE	45160	913E Organisations associatives n.c.a.	43956074900020	10/09/2010	6 617,00
00059111	LES ECURIES DE LA FORET	45460	012C Elevage d'ovins, caprins et équidés	41152689000016	10/12/2010	1 300,00

	Nombre de bénéficiaires	Subvention
TOTAL	21	56 084,00
Département 18	4	5 800,00
Département 28	1	1 300,00
Département 36	2	3 000,00
Département 37	9	17 625,00
Département 41	3	20 442,00
Département 45	2	7 917,00

CAP EQUINS REPARTITION DES DOSSIERS EN 2010

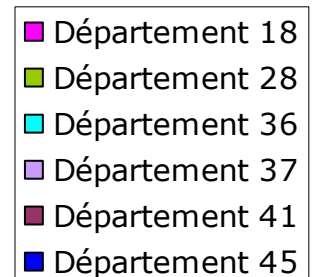
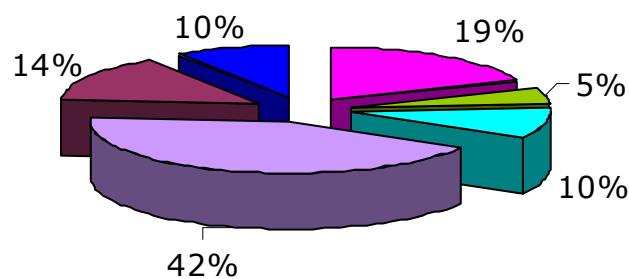

CAP EQUINS EVOLUTION DU NOMBRE DE DOSSIERS

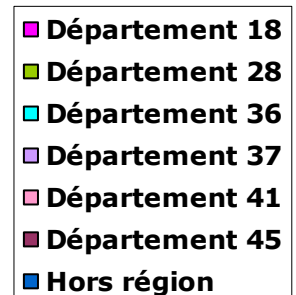
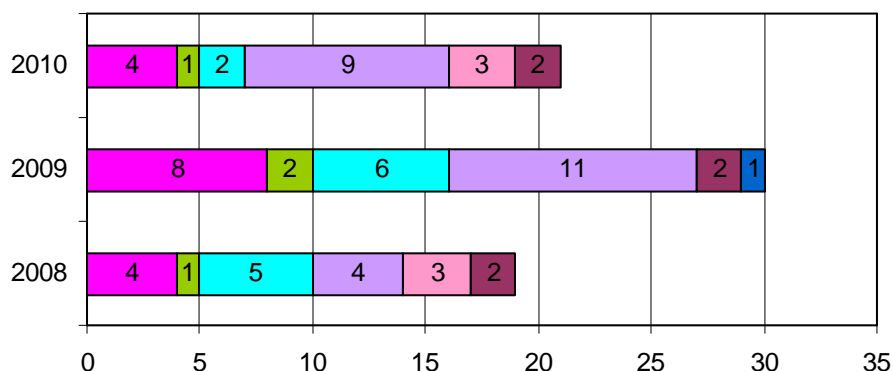

CAP BOVINS LAIT

Objectif : vise à adapter les systèmes de production aux besoins des outils de transformations, améliorer la gestion des ressources humaines et la prise en compte de l'environnement et favoriser la dynamique des réseaux d'information et d'accompagnement technique.

Code	Bénéficiaire	Code postal	Activité	Code SIRET	Date de la première décision	Subvention
00054836	EARL MARCAIS (ANCIENNEMENT GAEC DU COLOMBIER)	18190	013Z Culture et élevage associés	40192015200014	10/09/2010	1 356,00
00050584	CHAMBRE D'AGRICULTURE DU CHER AGENT COMPT CHAMBRE AGRICULTURE DU CHER	18230	911A Organisations patronales et consulaires	18180003800026	21/05/2010	2 130,00
00052518	EARL GOYARD (EX GAEC GOYARD)	18370	013Z Culture et élevage associés	32462164800017	18/06/2010	1 317,00
00053054	GAEC DE L'ETANG DU PUIITS	18410	011A Culture de céréales ; cultures industrielles	41464209000016	09/07/2010	816,00
00047293	EARL DES POITOUS	18700	012A Elevage de bovins	42208357600013	26/02/2010	5 367,00
00047296	EARL DES POITOUS	18700	012A Elevage de bovins	42208357600013	26/02/2010	444,00
00048300	ROEDERER JEAN-MICHEL	28160	011A Culture de céréales ; cultures industrielles	40774853200014	26/02/2010	2 479,00
00055290	GAEC DES EPINETTERIES	28240	012A Elevage de bovins	35376922700011	10/09/2010	2 960,00
00056870	GAEC VIGNERON JCT	28290	013Z Culture et élevage associés	52232285800013	08/10/2010	3 000,00
00057119	EARL ELEVAGES BF	28290	012A Elevage de bovins	43930225800017	08/10/2010	10 500,00
00046989	GAEC CJC PROVOT	28330	012A Elevage de bovins	48150222700012	26/02/2010	2 998,00
00047271	GAEC DAUSY FRERES	28330	013Z Culture et élevage associés	48020673900017	26/02/2010	548,00
00052512	EARL HERBELIN	28330	011A Culture de céréales ; cultures industrielles	40470518800013	18/06/2010	414,00
00052516	GAEC BULOUE PERE ET FILS	28330	013Z Culture et élevage associés	35011837800016	18/06/2010	2 954,00
00053126	EARL LESAGE	28330	013Z Culture et élevage associés	48167505600016	09/07/2010	486,00
00053186	EARL TESSIER	28330	012A Elevage de bovins	38976643700013	09/07/2010	2 871,00
00057118	EARL PIGEARD	28330	012A Elevage de bovins	39441955000014	08/10/2010	712,00
00047277	EARL DES HAYES	28340	011A Culture de céréales ; cultures industrielles	49325055900017	26/02/2010	3 000,00
00051023	PENIN JEAN-CLAUDE	36180	013Z Culture et élevage associés	40528157700016	21/05/2010	2 886,00
00053412	EARL CHARLOTON	36180	012A Elevage de bovins	38309121200019	09/07/2010	683,00
00058278	SCEA DU BAS VILLAGE	36180	013Z Culture et élevage associés	34181644500017	04/11/2010	10 500,00
00046996	GAEC DES GENETS	36210	012A Elevage de bovins	34379577900010	26/02/2010	1 117,00
00056911	GAEC DE LA CHAUME AUX GENDRES	36230	013Z Culture et élevage associés	43500110200019	08/10/2010	17 500,00
00046995	EARL DOMAINE DES RENARDIERES	36240	013Z Culture et élevage associés	95045491800018	26/02/2010	2 713,00
00051014	CHEVANCHE JEAN-JACQUES	36240	013Z Culture et élevage associés	38386129100011	21/05/2010	2 580,00
00059123	LUCHE EDGAR	36240	013Z Culture et élevage associés	42885208100010	10/12/2010	3 123,00
00051058	GAEC BIDAULT	36290	013Z Culture et élevage associés	43275958700012	21/05/2010	705,00
00058283	GAEC DE LA BARONNERIE	36290	011A Culture de céréales ; cultures industrielles	39045571500016	04/11/2010	2 137,00
00050723	MORIN JEAN-PIERRE	36360	012A Elevage de bovins	40898656000014	21/05/2010	2 857,00
00051020	EARL DU MISTRAL	36360	012A Elevage de bovins	48525193800018	21/05/2010	2 345,00
00056902	EARL LA BARRE	36500	012A Elevage de bovins	48916399800011	08/10/2010	10 500,00
00056904	EARL LA BARRE	36500	012A Elevage de bovins	48916399800011	08/10/2010	465,00
00057120	SCEA DU ROSSIGNOL	36500	011A Culture de céréales ; cultures industrielles	38400171500018	08/10/2010	2 755,00

00046991	EARL DU POIRIER VERT	36600	011A Culture de céréales ; cultures industrielles	32833964300012	26/02/2010	2 822,00
00046997	GAEC DE LA COLOMBINE	36600	012A Elevage de bovins	49093405600014	26/02/2010	1 117,00
00059117	EARL BEAUJEU	36700	013Z Culture et élevage associés	41385368000010	10/12/2010	2 996,00
00046975	EARL DE HOOP	36800	013Z Culture et élevage associés	38290499300013	26/02/2010	3 000,00
00051024	EARL SENECHAUD	37110	013Z Culture et élevage associés	41516200700017	21/05/2010	2 997,00
00050586	FD CUMA D'INDRE ET LOIRE	37171	913E Organisations associatives n.c.a.	34955439400016	21/05/2010	1 516,00
00047288	GAEC LA MAISON ROUGE	37190	013Z Culture et élevage associés	42351639200010	26/02/2010	2 972,00
00054838	EARL LA RECOULIERE	37190	013Z Culture et élevage associés	52146482600010	10/09/2010	2 988,00
00056770	EARL DE LA BONDONNIERE	37230	012A Elevage de bovins	33288831200011	08/10/2010	10 500,00
00059161	EARL DE LA BONDONNIERE	37230	012A Elevage de bovins	33288831200011	10/12/2010	978,00
00047251	BERTENS PIETER	37240	012A Elevage de bovins	43937858900014	26/02/2010	3 000,00
00050722	EARL DE CESNAY	37250	013Z Culture et élevage associés	51320153300025	21/05/2010	10 500,00
00046979	EARL LES MARSAULES	37260	013Z Culture et élevage associés	37857260600010	26/02/2010	2 971,00
00051073	EARL DE LA BROSSARDIERE	37290	012A Elevage de bovins	40753304100015	21/05/2010	10 500,00
00051076	EARL DE LA BROSSARDIERE	37290	012A Elevage de bovins	40753304100015	21/05/2010	860,00
00053134	EARL DU VOLCONI	37290	012A Elevage de bovins	31472170500015	09/07/2010	865,00
00054840	EARL DE BELLE LANDE	37290	011A Culture de céréales ; cultures industrielles	34992905900013	10/09/2010	508,00
00058280	GAEC DE LA SALVARDERIE	37290	012A Elevage de bovins	34463073600017	04/11/2010	2 999,00
00059124	BOIRON ALAIN	37300	012A Elevage de bovins	42090169600013	10/12/2010	1 014,00
00058317	EARL DE LA TREMBLAIE	37330	011A Culture de céréales ; cultures industrielles	40985728100011	04/11/2010	958,00
00054841	MARIN FABRICE	37350	013Z Culture et élevage associés	52004025400010	10/09/2010	917,00
00059122	GAEC DES SABLES	37350	013Z Culture et élevage associés	40850163300015	10/12/2010	10 500,00
00054837	GAEC DU CLOS DE L'OLIVIER	37360	013Z Culture et élevage associés	77531590600013	10/09/2010	2 949,00
00056869	GAEC LEQUIPPE HUBERT	37380	013Z Culture et élevage associés	40472309000019	08/10/2010	3 000,00
00047253	GAEC DE LA BOULAIE	37460	013Z Culture et élevage associés	38380067900011	26/02/2010	2 890,00
00051005	GAEC BAISSON-GARNIER	37460	013Z Culture et élevage associés	32954274000025	21/05/2010	2 618,00
00052515	GAEC DELHAYE	37460	013Z Culture et élevage associés	34122710600018	18/06/2010	2 997,00
00053189	SCEA ROZE	37460	012A Elevage de bovins	48906928600016	09/07/2010	8 214,00
00053190	SCEA ROZE	37460	012A Elevage de bovins	48906928600016	09/07/2010	962,00
00051057	MARAIS JEAN-BERNARD	37600	012A Elevage de bovins	35253096800010	21/05/2010	755,00
00051077	GAEC DE LA GIRARDIERE	37600	013Z Culture et élevage associés	43258965300018	21/05/2010	10 500,00
00051078	GAEC DE LA GIRARDIERE	37600	013Z Culture et élevage associés	43258965300018	21/05/2010	1 250,00
00054839	EARL DES BOURDEAUX	37600	013Z Culture et élevage associés	32564492000010	10/09/2010	489,00
00046999	GAEC DE VAUGOURDON	37800	011A Culture de céréales ; cultures industrielles	44943329100019	26/02/2010	2 998,00
00047255	EARL CLAVIERE	37800	013Z Culture et élevage associés	41338295300029	26/02/2010	1 831,00
00050580	CHAMBRE D'AGRICULTURE DE LOIR ET CHER AGT COMPTABLE	41018	911A Organisations patronales et consulaires	18410003000057	21/05/2010	1 092,00
00047245	EARL BEL'EPI	41100	013Z Culture et élevage associés	33891098700019	26/02/2010	3 000,00
00053093	EARL DES GOMBAUDES	41100	011A Culture de céréales ; cultures industrielles	38471194100011	09/07/2010	756,00

00056758	LUCAS JOEL	41110	011A Culture de céréales ; cultures industrielles	33930264800011	08/10/2010	1 590,00
00046983	EARL DU POIRIER	41170	013Z Culture et élevage associés	32608432400010	26/02/2010	2 990,00
00047001	GAEC BERGEOU	41170	012A Elevage de bovins	44113227100012	26/02/2010	2 928,00
00047136	EARL LA QUARANTINERIE	41170	013Z Culture et élevage associés	50281976600010	26/02/2010	3 000,00
00047272	EARL FERME DES ERUSEES	41170	012A Elevage de bovins	48762215100016	26/02/2010	2 163,00
00047290	EARL DU PERCHE	41170	013Z Culture et élevage associés	38764500500019	26/02/2010	2 034,00
00053409	EARL DU PERCHE	41170	013Z Culture et élevage associés	38764500500019	09/07/2010	1 612,00
00056868	EARL EXPLOITATION AGRICOLE DE LA THEVERIE	41170	013Z Culture et élevage associés	35240876900011	08/10/2010	2 925,00
00047269	COURSIMAUT HERVE	41270	013Z Culture et élevage associés	39991838200025	26/02/2010	2 994,00
00047308	EARL VOLANT	41270	011A Culture de céréales ; cultures industrielles	37954320000024	26/02/2010	2 208,00
00057067	GAEC AUBIN EMONNET	41270	013Z Culture et élevage associés	38474823200012	08/10/2010	1 045,00
00059118	PROUST LAURENT	41310	012A Elevage de bovins	38745254300011	10/12/2010	807,00
00046973	EARL FERME DES GUERRIERES	41360	012A Elevage de bovins	50448166400010	26/02/2010	17 500,00
00057066	GAEC DE LA POULINIERE	41360	013Z Culture et élevage associés	40056227800012	08/10/2010	636,00
00047270	GAEC DU CROC DU MERLE	41500	011G Viticulture	48816732100014	26/02/2010	2 979,00
00047316	GAEC BRETON HUARD - HUARD JEAN-LUC	41800	011A Culture de céréales ; cultures industrielles	35216470100018	26/02/2010	2 870,00
00047347	SCEA REPUSSEAU	41800	012A Elevage de bovins	39429794900015	26/02/2010	2 372,00
00053089	GAEC DE LA FONTAINE LINTRY	45110	011A Culture de céréales ; cultures industrielles	37826324800023	09/07/2010	1 742,00
00053141	EARL PHILIPPE	45200	012A Elevage de bovins	41956072700010	09/07/2010	458,00
00058324	EARL PHILIPPE	45200	012A Elevage de bovins	41956072700010	04/11/2010	9 605,00
00053128	GAEC LA FERME D'ANTAN	45210	013Z Culture et élevage associés	44080561200015	09/07/2010	820,00
00053397	GAEC LAMBERT	45210	013Z Culture et élevage associés	38079910600014	09/07/2010	1 266,00
00053132	GAEC BEETS PERE ET FILS	45220	012A Elevage de bovins	32785137400014	09/07/2010	452,00
00053362	EARL BEZE	45220	011A Culture de céréales ; cultures industrielles	49076386900016	09/07/2010	419,00
00053363	EARL DE LA PASSION	45220	012A Elevage de bovins	48217592400018	09/07/2010	1 669,00
00053365	BIARD DIDIER	45220	012A Elevage de bovins	51953906800014	09/07/2010	438,00
00056760	GAEC LA VOLVE	45220	013Z Culture et élevage associés	31524967200017	08/10/2010	1 390,00
00053383	BEN MARC	45230	013Z Culture et élevage associés	49959699700019	09/07/2010	508,00
00053045	GAEC SOCIETE AGRICOLE DES FOURNEAUX	45260	012A Elevage de bovins	48778319300013	09/07/2010	1 609,00
00053055	LAISEAU JEAN-CLAUDE	45260	012A Elevage de bovins	34978169000012	09/07/2010	1 126,00
00053361	GAEC LES BONNEAUX	45260	011A Culture de céréales ; cultures industrielles	38518211800013	09/07/2010	1 915,00
00053378	GAEC DES AULNES	45260	013Z Culture et élevage associés	31709739200011	09/07/2010	986,00
00053386	GAEC LA HAPPARDIERE	45260	012A Elevage de bovins	30405531200017	09/07/2010	962,00
00053392	GAEC DES MURIERS	45260	012A Elevage de bovins	51211781300018	09/07/2010	1 668,00
00053394	GAEC DU MOULIN DE L'ETANG	45260	011A Culture de céréales ; cultures industrielles	42096329000010	09/07/2010	809,00
00046971	GAEC LES CHARMOISES	45270	011A Culture de céréales ; cultures industrielles	38852516400017	26/02/2010	4 500,00
00053091	GAEC LES VALLIERS	45270	013Z Culture et élevage associés	38221583800014	09/07/2010	948,00
00053092	GAEC PETIT	45270	011A Culture de céréales ; cultures industrielles	31497311600010	09/07/2010	892,00
00053104	VACHER NATHALIE	45270	012A Elevage de bovins	42008000400013	09/07/2010	475,00
00053115	GAEC DES LIGERES	45270	012A Elevage de bovins	41946281700018	09/07/2010	411,00
00053400	GAEC LES CHARMOISES	45270	011A Culture de céréales ; cultures industrielles	38852516400017	09/07/2010	1 638,00

00053384	HUET JEAN CHRISTOPHE	45290	013Z Culture et élevage associés	39349414100012	09/07/2010	578,00
00053395	SCEA DE LA DENISIERE	45290	013Z Culture et élevage associés	38746316900020	09/07/2010	931,00
00053122	GAUME STEPHANE	45340	011A Culture de céréales ; cultures industrielles	51975499800010	09/07/2010	742,00
00053041	GAEC DE CORPIN	45360	012A Elevage de bovins	32880451300013	09/07/2010	1 008,00
00053139	GAEC DE LA CENSUERE	45360	011A Culture de céréales ; cultures industrielles	39496577600013	09/07/2010	955,00
00053368	EARL LE CHESNET	45360	012A Elevage de bovins	42361090600012	09/07/2010	780,00
00053377	GAEC CHOISEAU	45360	011A Culture de céréales ; cultures industrielles	42135086900010	09/07/2010	3 155,00
00052517	GAEC DE LA BOISSOTTE	45420	013Z Culture et élevage associés	31968978200013	18/06/2010	2 746,00
00053379	GAEC LA GARDE	45420	013Z Culture et élevage associés	32989074300019	09/07/2010	1 799,00
00053374	GAEC LES MAISONS PAVEES	45450	011A Culture de céréales ; cultures industrielles	32766541000012	09/07/2010	402,00
00053407	GAEC DE LA CHAVANNERIE	45450	013Z Culture et élevage associés	34019574200010	09/07/2010	475,00
00051009	EARL BUISSON GENOIS	45460	013Z Culture et élevage associés	49413505600013	21/05/2010	1 872,00
00053375	EARL BUISSON GENOIS	45460	013Z Culture et élevage associés	49413505600013	09/07/2010	610,00
00053096	GAEC DE VERVILLE	45490	012A Elevage de bovins	77545813600014	09/07/2010	422,00
00053099	EARL LA BESSARDIERE	45500	012A Elevage de bovins	42361081500015	09/07/2010	812,00
00053102	GAEC LA METAIRIE DES BOIS	45500	012A Elevage de bovins	42058317100012	09/07/2010	792,00
00053367	GAEC DU BARDILLON	45500	013Z Culture et élevage associés	44189598400017	09/07/2010	1 060,00
00053370	GAEC DE PORT GALLIER	45500	013Z Culture et élevage associés	32176113200018	09/07/2010	710,00
00053372	EARL LA BICHONNIERE	45500	013Z Culture et élevage associés	34827477000018	09/07/2010	440,00
00053398	SCA SCL LA RIVIERE BLANCHE	45500	012A Elevage de bovins	50123073400011	09/07/2010	970,00
00053403	EARL LES BORDELETS	45500	011A Culture de céréales ; cultures industrielles	41803370000018	09/07/2010	679,00
00053364	GAEC DE LA CHAUDRONNERIE	45530	012A Elevage de bovins	34148594400019	09/07/2010	1 924,00
00053373	GAEC LE COLOMBIER	45530	012A Elevage de bovins	42096565900014	09/07/2010	437,00
00053376	GAEC BOULLIER	45530	011A Culture de céréales ; cultures industrielles	38509844700019	09/07/2010	2 119,00
00056907	GAEC BOULLIER	45530	011A Culture de céréales ; cultures industrielles	38509844700019	08/10/2010	2 873,00
00053087	GAEC DE LA FORET	45600	013Z Culture et élevage associés	35190769600014	09/07/2010	1 240,00
00053107	GAEC LEFAUCHEUX	45600	011A Culture de céréales ; cultures industrielles	39993679800012	09/07/2010	483,00
00053145	LE MOAL JOSE	45600	012A Elevage de bovins	40299574000014	09/07/2010	621,00
00053371	EARL LUBIN	45600	011A Culture de céréales ; cultures industrielles	48874242000018	09/07/2010	474,00
00053111	GAEC RAGU	45620	012A Elevage de bovins	33081513500018	09/07/2010	1 500,00
00053136	EARL ELEVAGE GUERIN	45620	011A Culture de céréales ; cultures industrielles	48217594000014	09/07/2010	446,00
00046994	EARL HAUTIN	45630	013Z Culture et élevage associés	40037058100011	26/02/2010	3 000,00
00053049	GAEC LES DOUCETS	45630	011A Culture de céréales ; cultures industrielles	32361100400017	09/07/2010	1 764,00
00053053	GAEC DU PIGEONNIER	45630	011A Culture de céréales ; cultures industrielles	48881057300011	09/07/2010	1 196,00
00053120	ARNOULT LUCIEN	45720	011A Culture de céréales ; cultures industrielles	50235693400013	09/07/2010	1 117,00
00053357	GAEC LES COILLEBAUDES	45720	013Z Culture et élevage associés	51904455600016	09/07/2010	1 228,00
00053366	GAEC LES ALLIOTS	45720	011A Culture de céréales ; cultures industrielles	38869821900010	09/07/2010	999,00
00050589	INSTITUT DE L ELEVAGE	75595	731Z Recherche-développement en sciences physiques et naturelles	30298415800022	21/05/2010	23 800,00

	Nombre de bénéficiaires	Subvention
TOTAL	150	387 515,00
Département 18	6	11 430,00
Département 28	12	32 922,00
Département 36	19	72 801,00
Département 37	31	108 996,00
Département 41	20	57 501,00
Département 45	61	80 065,00
Hors région	1	23 800,00

CAP BOVINS LAIT REPARTITION DES DOSSIERS EN 2010

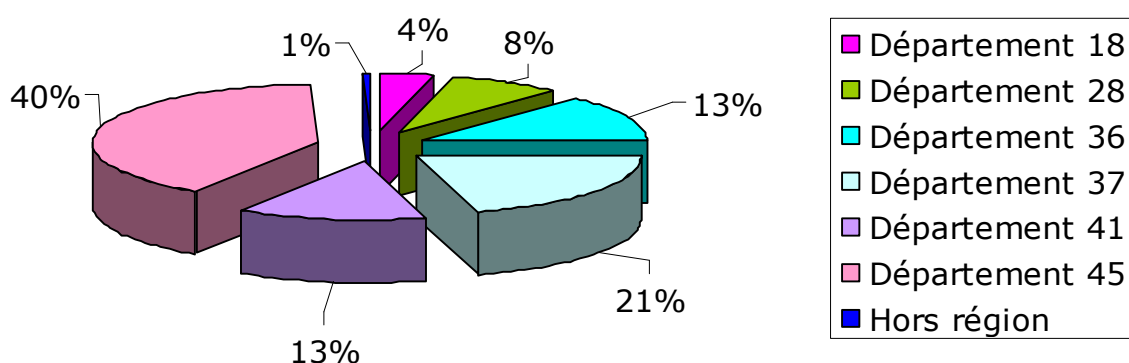

CAP ARBORICULTURE

Objectif : vise à soutenir des actions collectives menées par des structures porteuses (promotion, segmentation du marché...) mais également sur des actions individuelles notamment les investissements auprès des agriculteurs.

Code	Bénéficiaire	Code postal	Activité	Code SIRET	Date de la première décision	Subvention
00058240	EARL VERGERS DES PERRUCHES	37130	011F Culture fruitière	38768561300029	04/11/2010	9 054,00
00048625	EARL ARDOUIN	37260	011F Culture fruitière	32085099300017	26/02/2010	6 119,00
00057577	EARL ARDOUIN	37260	011F Culture fruitière	32085099300017	08/10/2010	2 845,00
00049056	GAEC DES DEUX SAINTS	37370	013Z Culture et élevage associés	31549317100013	26/02/2010	6 670,00
00053280	DURAND LILIANE	37370	011F Culture fruitière	50903926900014	09/07/2010	14 260,00
00056755	DELAREUX SEBASTIEN	37370	011F Culture fruitière	50184475700010	08/10/2010	5 723,00
00056855	EARL DE LANCOMMUN	37370	011F Culture fruitière	32725499100018	08/10/2010	4 318,00
00057155	GAEC LES VERGERS LAUNAY	37370	011F Culture fruitière	40382015200011	08/10/2010	2 584,00
00057156	FLEUREAU PATRICK	37370	011F Culture fruitière	39055850000018	08/10/2010	1 630,00
00057157	EARL LE VERGER DU CROQUANT	37370	011F Culture fruitière	48111633300016	08/10/2010	2 387,00
00057438	GAEC DES DEUX SAINTS	37370	013Z Culture et élevage associés	31549317100013	08/10/2010	2 349,00
00057159	DELAREUX SEBASTIEN	37370	011F Culture fruitière	50184475700010	04/11/2010	2 182,00
00058656	DURAND LILIANE	37370	011F Culture fruitière	50903926900014	04/11/2010	5 840,00
00047179	LA MORINIÈRE SEEF NORD-LOIRE STATION ETUDES ET EXPERIMENTATIONS FRUIT	37800	731Z Recherche-développement en sciences physiques et naturelles	31857182500039	26/02/2010	175 000,00
00047180	LA MORINIÈRE SEEF NORD-LOIRE STATION ETUDES ET EXPERIMENTATIONS FRUIT	37800	731Z Recherche-développement en sciences physiques et naturelles	31857182500039	26/02/2010	33 000,00
00048849	SARL VERGERS DES BEAUMONTS	45420	011F Culture fruitière	32062740900024	26/02/2010	16 124,00
00047438	EARL LES VERGERS DE MELLERAY	45560	011F Culture fruitière	41787634900024	26/02/2010	9 484,00

	Nombre de bénéficiaires	Subvention
TOTAL	17	299 569,00
Département 37	15	273 961,00
Département 45	2	25 608,00

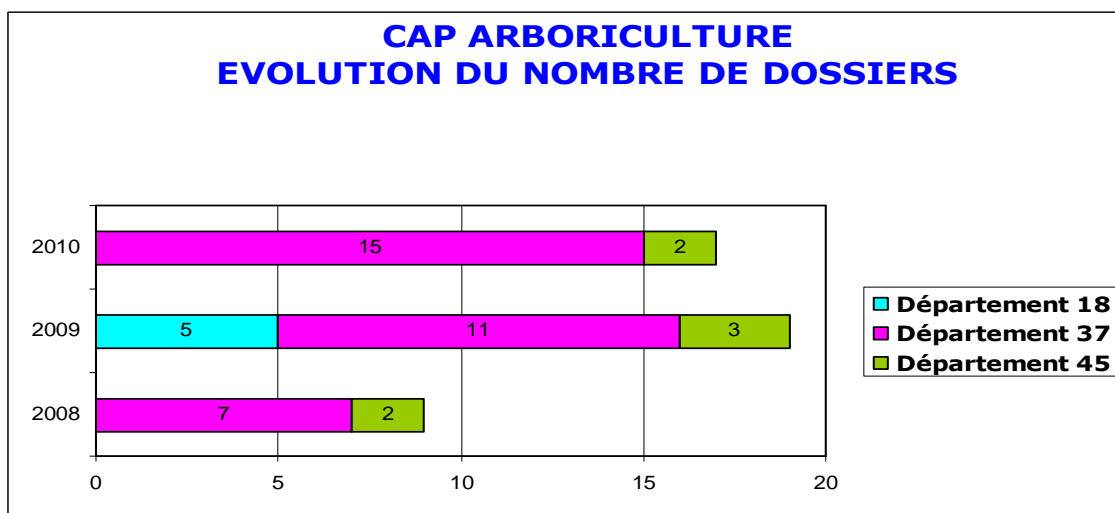
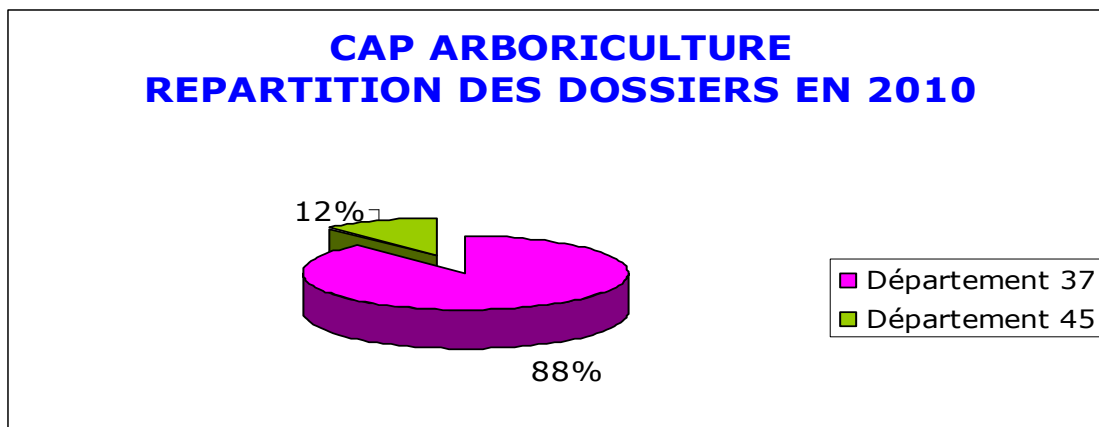

CAP HORTICULTURE

Objectif : vise à améliorer les positions commerciales des entreprises de la Région, adapter la logistique, accompagner le développement économique et les démarches environnementales des entreprises, promouvoir et favoriser le métier de salarié dans ce secteur et installer une dynamique dans la filière.

Code	Bénéficiaire	Code postal	Activité	Code SIRET	Date de la première décision	Subvention
00047213	CDHR CENTRE - COMITE DE DEVELOPPEMENT HORTICOLE EN REGION CENTRE	45590	741G Conseil pour les affaires et la gestion	77552472100013	26/02/2010	47 860,00
00050597	CDHR CENTRE - COMITE DE DEVELOPPEMENT HORTICOLE EN REGION CENTRE	45590	741G Conseil pour les affaires et la gestion	77552472100013	21/05/2010	22 715,00
00052409	CDHR CENTRE - COMITE DE DEVELOPPEMENT HORTICOLE EN REGION CENTRE	45590	741G Conseil pour les affaires et la gestion	77552472100013	18/06/2010	88 025,00

	Nombre de bénéficiaires	Subvention
TOTAL	3	158 600,00
Département 45	3	158 600,00

CAP VITICULTURE

Objectif : vise à améliorer les positions export (existant et développer de nouveaux marchés), consolider la relation production négoce, maintenir le vignoble et la compétitivité des systèmes de production et permettre l'installation d'une nouvelle génération de viticulteurs.

Code	Bénéficiaire	Code postal	Activité	Code SIRET	Date de la première décision	Subvention
00053968	SICAVAC - Service Interprofessionnel de Conseil Agronomique de Vinification et d'Analyses du Centre	18300	743B Analyses, essais et inspections techniques	31873453000039	09/07/2010	2 000,00
00052425	INTERLOIRE (INTERPROFESSION DES VINS DU VAL DE LOIRE)	37019	913E Organisations associatives n.c.a.	42916407200077	18/06/2010	2 000,00
00052426	INTERLOIRE (INTERPROFESSION DES VINS DU VAL DE LOIRE)	37019	913E Organisations associatives n.c.a.	42916407200077	18/06/2010	90 000,00
00052429	INTERLOIRE (INTERPROFESSION DES VINS DU VAL DE LOIRE)	37019	913E Organisations associatives n.c.a.	42916407200077	18/06/2010	6 600,00
00052430	INTERLOIRE (INTERPROFESSION DES VINS DU VAL DE LOIRE)	37019	913E Organisations associatives n.c.a.	42916407200077	18/06/2010	30 000,00
00052431	INTERLOIRE (INTERPROFESSION DES VINS DU VAL DE LOIRE)	37019	913E Organisations associatives n.c.a.	42916407200077	18/06/2010	50 000,00
00050925	INTERLOIRE (INTERPROFESSION DES VINS DU VAL DE LOIRE)	37019	913E Organisations associatives n.c.a.	42916407200077	21/05/2010	45 000,00
00050910	FEDERATION DES ASSOCIATIONS VITICOLES DE LOIR-ET-CHER	41000	911C Organisations professionnelles	44163209800014	21/05/2010	15 115,00
00050927	ASSOCIATION REGIONALE FILIERE VINS CENTRE - ARFV	41000	911C Organisations professionnelles	51338936100017	21/05/2010	15 400,00
00053962	CHAMBRE D'AGRICULTURE DE LOIR ET CHER AGT COMPTABLE	41018	911A Organisations patronales et consulaires	18410003000057	09/07/2010	800,00
00058254	CHAMBRE D'AGRICULTURE DE LOIR ET CHER AGT COMPTABLE	41018	911A Organisations patronales et consulaires	18410003000057	04/11/2010	5 000,00
00050917	EARL PEPINIERES MARY	41140	011D Horticulture ; pépinières	50401466300018	21/05/2010	18 990,00
00050918	GAEC MORAND	41350	011D Horticulture ; pépinières	43784534000011	21/05/2010	3 165,00
00050919	SARL PEPINIERES SAUGER	41700	011G Viticulture	45370958600011	21/05/2010	12 660,00
00053951	ENTAV ITV FRANCE - INSTITUT FRANCAIS DE LA VIGNE ET DU VIN	30240	911C Organisations professionnelles	77587839000019	09/07/2010	5 150,00
00053953	ENTAV ITV FRANCE - INSTITUT FRANCAIS DE LA VIGNE ET DU VIN	30240	911C Organisations professionnelles	77587839000019	09/07/2010	5 650,00
00053954	ENTAV ITV FRANCE - INSTITUT FRANCAIS DE LA VIGNE ET DU VIN	30240	911C Organisations professionnelles	77587839000019	09/07/2010	3 750,00
00053955	ENTAV ITV FRANCE - INSTITUT FRANCAIS DE LA VIGNE ET DU VIN	30240	911C Organisations professionnelles	77587839000019	09/07/2010	3 000,00
00053956	ENTAV ITV FRANCE - INSTITUT FRANCAIS DE LA VIGNE ET DU VIN	30240	911C Organisations professionnelles	77587839000019	09/07/2010	4 020,00
00059368	ENTAV ITV FRANCE - INSTITUT FRANCAIS DE LA VIGNE ET DU VIN	30240	911C Organisations professionnelles	77587839000019	10/12/2010	3 385,00
00050921	SARL PEPINIERES VITICOLES ANNEAU	44450	512A Commerce de gros de céréales et aliments pour le bétail	37945543900016	21/05/2010	5 064,00
00050920	EUURL PEPINIERES VITICOLES DUBE	49260	513J Commerce de gros de boissons	45277978800010	21/05/2010	633,00
00057113	EUURL PEPINIERES VITICOLES DUBE	49260	513J Commerce de gros de boissons	45277978800010	08/10/2010	2 317,00

	Nombre de bénéficiaires	Subvention
TOTAL	23	329 699,00
Département 18	1	2 000,00
Département 37	6	223 600,00
Département 41	7	71 130,00
Hors région	9	32 969,00

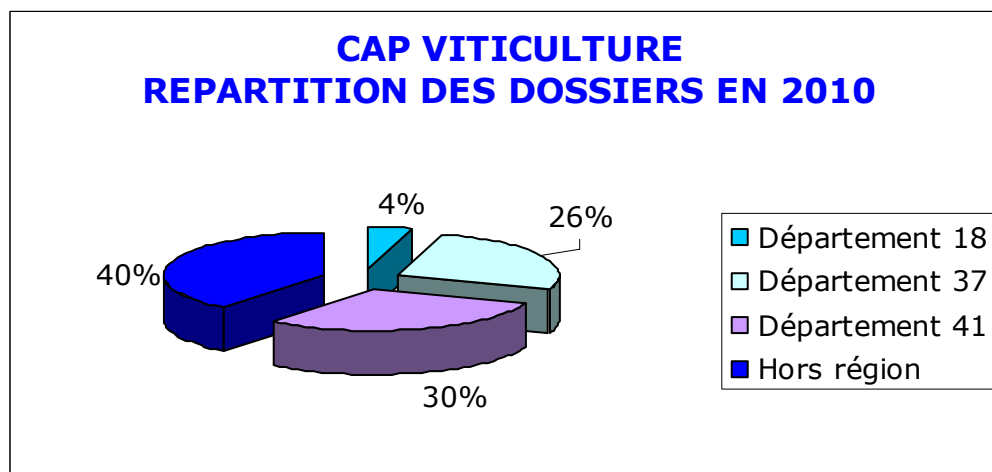

CERTIFICATION BIO

Objectif : vise à augmenter le nombre de producteurs et ainsi, à disposer d'une offre de produits plus importante et élargie, susceptible de répondre aux différents marchés et de permettre une structuration des filières.

Code	Bénéficiaire	Code postal	Activité	Code SIRET	Date de la première décision	Subvention
00050958	SESAME AUTISME CHER	18000	913E Organisations associatives n.c.a.	48294150700014	21/05/2010	251,00
00057403	LA BIAUCE DES MARAIS	18000	913E Organisations associatives n.c.a.	51791402400016	08/10/2010	203,00
00058693	L'ENTRAIDE BERRUYERE	18000	853K Autres formes d'action sociale	33145513900039	04/11/2010	204,00
00048977	HAELEWYN JEROME	18100	011A Culture de céréales ; cultures industrielles	49979764500011	26/02/2010	432,00
00048976	EARL DES PATUREAUX	18110	013Z Culture et élevage associés	33069737600011	26/02/2010	459,00
00057339	EARL DES SOURCES (18-ALLOGNY)	18110	011F Culture fruitière	39523745600029	08/10/2010	459,00
00057410	EARL COTEAUX DE SAINT MARTIN	18110	011F Culture fruitière	49526996100019	08/10/2010	272,00
00057412	EARL DU MONTET	18120	011A Culture de céréales ; cultures industrielles	44009304500019	08/10/2010	459,00
00048981	SCEA DE MALCAY	18130	011A Culture de céréales ; cultures industrielles	34244211800010	26/02/2010	459,00
00057317	EARL CHENET	18130	011A Culture de céréales ; cultures industrielles	43975932500012	08/10/2010	459,00
00058700	SCEA DE MALCAY	18130	011A Culture de céréales ; cultures industrielles	34244211800010	04/11/2010	459,00
00048975	SCEA LES BIOS DU BEC	18150	011A Culture de céréales ; cultures industrielles	50407812200018	26/02/2010	408,00
00050957	LASSERRE ARNAUD	18150	011C Culture de légumes ; maraîchage	42951471400014	21/05/2010	271,00

00057333	LASSERRE ARNAUD	18150	011C Culture de légumes ; maraîchage	42951471400014	08/10/2010	272,00
00057405	EARL DES QUERUTS	18150	013Z Culture et élevage associés	40521389300010	08/10/2010	459,00
00058688	GONDCHARTON PATRICIA	18150	011C Culture de légumes ; maraîchage	45156308400016	04/11/2010	204,00
00057343	PELISSIER REMY	18160	012J Elevage d'autres animaux	38126837400042	08/10/2010	448,00
00058690	EARL DOMAINE DE PLAUNAY	18160	011A Culture de céréales ; cultures industrielles	43906355300010	04/11/2010	323,00
00057344	SACREZ THIERRY	18170	011F Culture fruitière	50854102600011	08/10/2010	272,00
00057348	EARL DE LA CHAUME AU CHAT	18170	012C Elevage d'ovins, caprins et équidés	33939097300016	08/10/2010	459,00
00057418	PUZENAT ROGER	18170	011A Culture de céréales ; cultures industrielles	32622727900014	08/10/2010	459,00
00057420	SACREZ MICHEL	18170	011A Culture de céréales ; cultures industrielles	44196433500018	08/10/2010	334,00
00058685	GARGOT ANNE	18170	012A Elevage de bovins	47871835600015	04/11/2010	237,00
00048212	EARL DU THUREAU	18190	012A Elevage de bovins	39366162400014	29/01/2010	344,00
00058695	EARL DU THUREAU	18190	012A Elevage de bovins	39366162400014	04/11/2010	344,00
00057336	MAHIEU-PERAS ODILE	18200	012C Elevage d'ovins, caprins et équidés	43786950600018	08/10/2010	300,00
00057338	MOREL D'ARLEUX GILLES	18200	012C Elevage d'ovins, caprins et équidés	32972243300029	08/10/2010	459,00
00057341	OUDOT VERONIQUE	18200	012J Elevage d'autres animaux	37955954500023	08/10/2010	448,00
00057407	CARNET VALERIE	18200	011C Culture de légumes ; maraîchage	51086381400016	08/10/2010	272,00
00058669	GAEC DE L'ETANG CHAILLET	18200	013Z Culture et élevage associés	39166051100018	04/11/2010	459,00
00058671	LES LEGUMES DU BOUCHER - AUPETITGENDRE CLEMENT	18200	011C Culture de légumes ; maraîchage	49502007500018	04/11/2010	272,00
00057417	SCEA DE RECHIGNON	18220	011C Culture de légumes ; maraîchage	32344713600025	08/10/2010	459,00
00048982	GAEC SAINT ROMBLE	18260	013Z Culture et élevage associés	42488289200013	26/02/2010	459,00
00057321	SCEA DE LA METAIRIE	18270	011A Culture de céréales ; cultures industrielles	42456411000015	08/10/2010	459,00
00058701	SCEA DE LA BARRE	18270	011A Culture de céréales ; cultures industrielles	44143093100010	04/11/2010	459,00
00057340	GAEC DU COUDRAY	18290	011A Culture de céréales ; cultures industrielles	39872500200016	08/10/2010	459,00
00048979	SCEV DOMAINE ETIENNE ET SEBASTIEN RIFFAULT	18300	011G Viticulture	50791654200016	26/02/2010	284,00
00057415	EARL DE LA VILLENEUVE (FEUX)	18300	011A Culture de céréales ; cultures industrielles	34815979900017	08/10/2010	459,00
00057419	REVEAU FRANCOIS	18300	011C Culture de légumes ; maraîchage	49750622000019	08/10/2010	272,00
00058681	EARL VIGNOBLE DAUNY	18300	011G Viticulture	33163251300015	04/11/2010	344,00
00058687	GAUDRY VINCENT	18300	011G Viticulture	39388657700013	04/11/2010	231,00
00058673	BESNARD VIRGINIE	18320	013Z Culture et élevage associés	49433855100018	04/11/2010	277,00
00058699	NORMAND ERIC	18320	011C Culture de légumes ; maraîchage	34929647500016	04/11/2010	344,00
00058697	EARL LES VEILLATS	18330	011A Culture de céréales ; cultures industrielles	43403137300013	04/11/2010	344,00
00057335	EARL DE VILLARDEAU	18340	011A Culture de céréales ; cultures industrielles	40917353100016	08/10/2010	459,00
00048974	CHAUVELOT JEAN-PAUL	18360	013Z Culture et élevage associés	33005885000018	26/02/2010	459,00
00050956	EARL LACEUX	18360	012E Elevage de porcins	38429267800016	21/05/2010	459,00
00058680	CHABEAUX BRIGITTE	18360	011A Culture de céréales ; cultures industrielles	51259153800016	04/11/2010	172,00
00057326	LEGG DAVID - JARDIN BIO DE ST JEANVRIN	18370	011C Culture de légumes ; maraîchage	44850591700022	08/10/2010	272,00
00058678	CESSART VALERIE	18380	012C Elevage d'ovins, caprins et équidés	51186561000014	04/11/2010	300,00

00050959	EARL DE LA MOTTE TURLIN	18400	011A Culture de céréales ; cultures industrielles	42874606900015	21/05/2010	459,00
00057322	JANSEN MARIE JOSE	18500	012A Elevage de bovins	40367137300013	08/10/2010	316,00
00058674	EARL CMB BILLON CLAUDE	18500	012C Elevage d'ovins, caprins et équidés	31867380300025	04/11/2010	432,00
00057347	TERRIER CASTELLI CHARLES MARIE	18570	011C Culture de légumes ; maraîchage	49400814700014	08/10/2010	272,00
00057320	CHENUET AURELIEN	18700	011A Culture de céréales ; cultures industrielles	50378173400010	08/10/2010	459,00
00058676	CALLIES STANISLAS	18800	011A Culture de céréales ; cultures industrielles	40539271300039	04/11/2010	459,00
00058683	DE LAMMERVILLE ERIC	18800	011C Culture de légumes ; maraîchage	32912547000016	04/11/2010	432,00
00058702	SCEA TERRECOUT	18800	011A Culture de céréales ; cultures industrielles	40946661200010	04/11/2010	344,00
00057423	ETABLISSEMENT ET SERVICE AIDE PAR LE TRAVAIL-ESAT	28000	853H Aide par le travail, ateliers protégés	26280001400132	08/10/2010	260,00
00057349	EARL PERDEREAU DOMINIQUE	28140	011A Culture de céréales ; cultures industrielles	34075751700016	08/10/2010	459,00
00058710	POTHIER SYLVAIN	28140	011C Culture de légumes ; maraîchage	33993057000017	04/11/2010	459,00
00050966	EARL LA METAIRIE DE LHOPITEAU	28150	011A Culture de céréales ; cultures industrielles	34383699500013	21/05/2010	251,00
00057424	SOULARD BENJAMIN	28210	011C Culture de légumes ; maraîchage	51292041400020	08/10/2010	204,00
00048983	DENIS PASCAL	28240	011A Culture de céréales ; cultures industrielles	42005411600017	26/02/2010	450,00
00058796	LASFONT ANTHONY	28240	011A Culture de céréales ; cultures industrielles	51144850800016	04/11/2010	272,00
00057422	SCEA DE LA FOLIE	28250	011A Culture de céréales ; cultures industrielles	35100693700012	08/10/2010	459,00
00050965	EARL BIOTOP	28290	012A Elevage de bovins	40019559000015	21/05/2010	459,00
00050962	SILLY GAEL	28300	011C Culture de légumes ; maraîchage	44492642200015	21/05/2010	336,00
00058708	FORTIN MONIQUE	28300	011A Culture de céréales ; cultures industrielles	41213382900017	04/11/2010	204,00
00057421	EARL GARROS	28310	011A Culture de céréales ; cultures industrielles	34362143900011	08/10/2010	459,00
00058709	EARL LA FUYE	28330	013Z Culture et élevage associés	50430240700011	04/11/2010	459,00
00050960	SCEA LES HOSTELLERIES	28360	011A Culture de céréales ; cultures industrielles	32135227000037	21/05/2010	188,00
00050963	EARL LE PRE AUX ESCARGOTS	28400	012C Elevage d'ovins, caprins et équidés	48095524400011	21/05/2010	288,00
00058706	CIROU BERNARD	28400	011A Culture de céréales ; cultures industrielles	32607659300010	04/11/2010	344,00
00050961	GIRARD HUGUES	28410	011A Culture de céréales ; cultures industrielles	48155647000013	21/05/2010	459,00
00058705	EARL BAUBION	28410	011A Culture de céréales ; cultures industrielles	41529218400017	04/11/2010	459,00
00048984	MARILL SYLVIE	28480	011A Culture de céréales ; cultures industrielles	38073865800034	26/02/2010	334,00
00058704	EARL DES NEAUFLES	28500	013Z Culture et élevage associés	44998522500019	04/11/2010	168,00
00050964	MORNAS GILLES	28630	011A Culture de céréales ; cultures industrielles	42113877700014	21/05/2010	240,00
00057350	LYCEE AGRICOLE LA SAUSSAYE	28630		19280706300016	08/10/2010	352,00
00058703	ARRONDEAU GERVAIS	28800	011A Culture de céréales ; cultures industrielles	38300900800012	04/11/2010	459,00
00058920	OIER - FERME EXPERIMENTALE DES BORDES	36022	751E Tutelle des activités économiques	20001388600011	04/11/2010	251,00
00058349	SCEA DES ILES	36100	011A Culture de céréales ; cultures industrielles	43040193500019	04/11/2010	272,00
00058364	EVANO FRANCOIS	36100	011A Culture de céréales ; cultures industrielles	34456997500016	04/11/2010	459,00

00048987	D'ARMAILLE CAROLINE	36110	011A Culture de céréales ; cultures industrielles	42364571200013	26/02/2010	410,00
00058898	GAEC DE PIED FAVE	36120	011A Culture de céréales ; cultures industrielles	41169459900019	04/11/2010	459,00
00058351	EARL DU CONCIN	36130	011A Culture de céréales ; cultures industrielles	40250018500010	04/11/2010	459,00
00057499	DHAENENS GEERT	36140	012A Elevage de bovins	50858837300011	08/10/2010	404,00
00058353	GAURIN JEAN	36140	012E Elevage de porcins	42371149800018	04/11/2010	459,00
00058894	BONJOUR MICHAEL	36140	013Z Culture et élevage associés	44184276200011	04/11/2010	237,00
00058880	DANIEL PHILIPPE	36150	011A Culture de céréales ; cultures industrielles	39978276200013	04/11/2010	324,00
00058919	SCEA BIO DUO	36150	013Z Culture et élevage associés	42260981800014	04/11/2010	459,00
00048985	SCEA DES ESSARTS	36160	011A Culture de céréales ; cultures industrielles	42947962900017	26/02/2010	456,00
00050967	RIDENT JENNIFER	36160	013Z Culture et élevage associés	51401312700014	21/05/2010	350,00
00058902	JOLY PAULETTE	36160	012A Elevage de bovins	39926201300010	04/11/2010	204,00
00058354	GAUTHIER CAROLINE	36170	012C Elevage d'ovins, caprins et équidés	50801759700016	04/11/2010	459,00
00058906	LOIX ERIK	36170	011C Culture de légumes ; maraîchage	51148967600011	04/11/2010	204,00
00058910	POULAIN JEROME	36170	012A Elevage de bovins	41763543000032	04/11/2010	264,00
00048989	RETIF JEAN-LUC	36200	013Z Culture et élevage associés	34923713100017	26/02/2010	448,00
00048991	CHAPLAULT PASCAL	36210	012C Elevage d'ovins, caprins et équidés	40790382200028	26/02/2010	181,00
00058365	SCEA GLATIGNY LE MEZ	36210	011A Culture de céréales ; cultures industrielles	39056791500017	04/11/2010	286,00
00058357	EARL DES BLANCHARDS	36220	012A Elevage de bovins	49537829100019	04/11/2010	459,00
00058363	VANDROMME DENIS	36220	012C Elevage d'ovins, caprins et équidés	41932957800019	04/11/2010	458,00
00058896	EARL FERME DE LA CHARITE	36220	011A Culture de céréales ; cultures industrielles	41460480100012	04/11/2010	459,00
00058897	GUZA SERGE	36220	011A Culture de céréales ; cultures industrielles	41820062200011	04/11/2010	422,00
00058900	IMBERT PASCAL	36220	012E Elevage de porcins	33850581100012	04/11/2010	324,00
00058911	REINIER CHRISTIAN	36220	011C Culture de légumes ; maraîchage	34111041900023	04/11/2010	324,00
00058917	VAN BRABANT YVES	36220	011A Culture de céréales ; cultures industrielles	38785145400018	04/11/2010	232,00
00058956	NEUVY MARIE-FRANCOISE	36220	011F Culture fruitière	38524671500010	04/11/2010	295,00
00048988	GAEC DE LA CHAUME AUX GENDRES	36230	013Z Culture et élevage associés	43500110200019	26/02/2010	420,00
00058356	GAEC DE LA CHAUME AUX GENDRES	36230	013Z Culture et élevage associés	43500110200019	04/11/2010	424,00
00058360	SEWALT ABRAHAM	36230	011A Culture de céréales ; cultures industrielles	44422749000018	04/11/2010	432,00
00058891	DESNOYERS PAUL	36230	012J Elevage d'autres animaux	34095149000010	04/11/2010	336,00
00058350	SCEA LES RIOLERES	36290	011C Culture de légumes ; maraîchage	45156150000013	04/11/2010	435,00
00058889	DARDE CHRISTOPHE	36290	013Z Culture et élevage associés	44198924100019	04/11/2010	290,00
00058892	GIGAN JEAN-OLIVIER	36290	011C Culture de légumes ; maraîchage	48373866200012	04/11/2010	204,00
00058907	MARIAU COLETTE	36290	013Z Culture et élevage associés	51238410800019	04/11/2010	344,00
00058352	CHABOT CLAUDE	36300	012A Elevage de bovins	32647116600016	04/11/2010	459,00
00058879	CHEZEUX MARIE CLAUDE	36300	012C Elevage d'ovins, caprins et équidés	48825348500012	04/11/2010	344,00
00058914	ROSTAN THIERRY	36310	012A Elevage de bovins	40898474800017	04/11/2010	344,00
00058359	RENARD MATTHIEU	36330	012A Elevage de bovins	33172703200012	04/11/2010	448,00

00048238	SARL FLAHAUT	36360	014A Services aux cultures productives	33052613800020	29/01/2010	251,00
00058890	DAVID JEAN-CLAUDE	36360	011G Viticulture	32748333500011	04/11/2010	341,00
00058895	SARL FLAHAUT	36360	014A Services aux cultures productives	33052613800020	04/11/2010	256,00
00048990	VOLATRON PHILIPPE	36370	012C Elevage d'ovins, caprins et équidés	39963045800012	26/02/2010	459,00
00058366	VOLATRON PHILIPPE	36370	012C Elevage d'ovins, caprins et équidés	39963045800012	04/11/2010	459,00
00058905	SCEA LE CHAMP DU FOUR	36370	011A Culture de céréales ; cultures industrielles	42943254500011	04/11/2010	344,00
00058915	VACHAUD DIDIER	36370	011A Culture de céréales ; cultures industrielles	32885335300022	04/11/2010	432,00
00058361	FERME DES ALOUETTES EARL	36400	012E Elevage de porcins	51095669100016	04/11/2010	459,00
00058903	EARL FERME DE POUMOUE	36400	012C Elevage d'ovins, caprins et équidés	38205098700017	04/11/2010	459,00
00058913	RENAULT JACKY	36400	011A Culture de céréales ; cultures industrielles	40027847900011	04/11/2010	191,00
00058918	GAEC FERRAND	36500	013Z Culture et élevage associés	40916610500018	04/11/2010	318,00
00058358	LEBLANC STEPHANE	36700	011C Culture de légumes ; maraîchage	51076344400013	04/11/2010	272,00
00058908	MERCIER STEPHANE	36700	013Z Culture et élevage associés	44340586500017	04/11/2010	295,00
00058355	EARL DE LA FORGE	36800	013Z Culture et élevage associés	50919373600014	04/11/2010	459,00
00049011	LECHANTOUX PHILIPPE	37000	012J Elevage d'autres animaux	41219062100018	26/02/2010	275,00
00058942	LECHANTOUX PHILIPPE	37000	012J Elevage d'autres animaux	41219062100018	04/11/2010	304,00
00058946	MOUTAULT JEAN-LOUIS	37110	011A Culture de céréales ; cultures industrielles	42033155500011	04/11/2010	195,00
00057366	EARL PLOUZEAU FRANCOIS	37120	011G Viticulture	42296490800012	08/10/2010	384,00
00057367	SAVATON JEROME	37120	012C Elevage d'ovins, caprins et équidés	50935909700011	08/10/2010	353,00
00057448	EARL DES PLATANES	37120	012A Elevage de bovins	39980886400017	08/10/2010	406,00
00057454	SCEA DE LA TIBIODAIRE	37120	013Z Culture et élevage associés	39524979000027	08/10/2010	459,00
00058839	BLANCHARD FRANÇOIS	37120	011G Viticulture	44999326000016	04/11/2010	221,00
00058849	CORDES JEAN-CAMILLE	37120	011C Culture de légumes ; maraîchage	51887051400016	04/11/2010	204,00
00058866	DE SINETY MARIE THERESE	37120	011C Culture de légumes ; maraîchage	40513182200018	04/11/2010	344,00
00058869	DECESVRE AIMEE	37120	011A Culture de céréales ; cultures industrielles	41956942100011	04/11/2010	204,00
00058882	DEROUET CLAUDINE	37120	011C Culture de légumes ; maraîchage	49004105000017	04/11/2010	272,00
00058853	COURANT XAVIER	37130	011G Viticulture	51441141200018	04/11/2010	308,00
00049007	HERLIN LAURENT	37140	011G Viticulture	51458747600011	26/02/2010	216,00
00050969	EARL DELANOUE FRERES (VITICULTURE)	37140	011G Viticulture	33105499900015	21/05/2010	288,00
00050971	GAEC GAUTHIER PIERRE ET RODOLPHE	37140	011G Viticulture	43258984400013	21/05/2010	383,00
00050976	EARL GERALD VALLEE	37140	011G Viticulture	41955946300015	21/05/2010	383,00
00050977	LE ROY ARNAULD	37140	011C Culture de légumes ; maraîchage	50416884000016	21/05/2010	203,00
00050978	DUFEU VIRGINIE	37140	011G Viticulture	51359028100012	21/05/2010	216,00
00057426	AMIRAULT JEAN-MARIE	37140	011G Viticulture	37977190000014	08/10/2010	308,00
00057431	EARL DOMAINE DE LA CHEVALERIE	37140	011G Viticulture	49948886400012	08/10/2010	432,00
00057435	DAVID SEBASTIEN - VITICULTEUR	37140	011G Viticulture	42263871800011	08/10/2010	308,00

00057436	EARL DESCHAMPS CHRISTOPHE	37140	011G Viticulture	45011385700012	08/10/2010	308,00
00057437	DESCHAMPS SANDRINE	37140	011G Viticulture	44421021500018	08/10/2010	295,00
00057443	GUION STEPHANE	37140	011G Viticulture	39407689700013	08/10/2010	384,00
00057447	EARL MABILEAU FREDERIC	37140	011G Viticulture	45067167200019	08/10/2010	384,00
00057456	THIBAUT MICHEL	37140	011G Viticulture	42017218100018	08/10/2010	308,00
00057483	EARL CASLOT PONTONNIER	37140	011G Viticulture	38839069200027	08/10/2010	432,00
00057484	DUFEU VIRGINIE	37140	011G Viticulture	51359028100012	08/10/2010	295,00
00057511	EARL DELANOUE FRERES (VITICULTURE)	37140	011G Viticulture	33105499900015	08/10/2010	308,00
00058833	EARL CLOS QUARTERONS AMIRAULT	37140	011G Viticulture	33045713600019	04/11/2010	432,00
00058841	BOISARD JOEL	37140	011G Viticulture	41120520300013	04/11/2010	308,00
00058893	GALBRUN BERTRAND	37140	011G Viticulture	47998075700013	04/11/2010	221,00
00058899	EARL MAGALIE ET CHRISTIAN GEORGET	37140	011G Viticulture	38353732100010	04/11/2010	231,00
00058909	GEORGET CHARLES	37140	011G Viticulture	49389567600010	04/11/2010	221,00
00057354	GAEC DENIS PERE ET FILS	37150	011G Viticulture	38324666700018	08/10/2010	459,00
00057432	COUTANT LUC	37160	013Z Culture et élevage associés	42015859400010	08/10/2010	459,00
00058945	SARL MON MARCHÉ BIO	37170	011C Culture de légumes ; maraîchage	50273873500013	04/11/2010	459,00
00057364	MOREAU ANTOINE	37190	011F Culture fruitière	42090476500013	08/10/2010	352,00
00057365	EARL PIBALEAU PASCAL	37190	011G Viticulture	34108590000015	08/10/2010	459,00
00057368	SCEA CHATEAU DE LA ROCHE	37190	011G Viticulture	44209878600019	08/10/2010	384,00
00058943	MENEAU DOMINIQUE	37190	012C Elevage d'ovins, caprins et équidés	34917244500018	04/11/2010	344,00
00050972	SARL HORTITOURAINE	37210	011D Horticulture ; pépinières	50050224000012	21/05/2010	262,00
00050973	EARL DOMAINE DE LA MABILLIERE	37210	011G Viticulture	40079358400014	21/05/2010	288,00
00050984	EARL D OC ET D OIL	37210	011G Viticulture	49341133400029	21/05/2010	344,00
00057369	EARL VIGNEAU CHEVREAU	37210	011G Viticulture	39904656400015	08/10/2010	432,00
00057482	EARL ALLIAS PERE ET FILS	37210	011G Viticulture	39518588700019	08/10/2010	459,00
00058941	EARL D OC ET D OIL	37210	011G Viticulture	49341133400029	04/11/2010	344,00
00057359	EARL DOMAINE GROSBOIS	37220	011G Viticulture	37985443300016	08/10/2010	308,00
00058949	RAFFAULT VINCENT	37220	011A Culture de céréales ; cultures industrielles	44046589600015	04/11/2010	344,00
00049004	LYCEE AGRICOLE TOURS FONDETTES	37230	802C Enseignement secondaire technique ou professionnel	19370781700014	26/02/2010	251,00
00057439	DESCORPS BRUNO	37230	011A Culture de céréales ; cultures industrielles	45239130300016	08/10/2010	383,00
00058951	LYCEE AGRICOLE TOURS FONDETTES	37230	802C Enseignement secondaire technique ou professionnel	19370781700014	04/11/2010	195,00
00057352	EARL DE BEAUVAIS	37240	012A Elevage de bovins	34156864000013	08/10/2010	459,00
00057370	ZAMOLO FRANCK	37240	012A Elevage de bovins	33382828300015	08/10/2010	459,00
00058884	EARL DESPLAT - (DESPLAT THIERRY)	37240	011A Culture de céréales ; cultures industrielles	39862470000017	04/11/2010	204,00
00058885	EARL L'OEUF BIO DE TOURAINE	37240	011A Culture de céréales ; cultures industrielles	44488884600011	04/11/2010	459,00
00048997	ECHERSEAU DAMIEN	37260	011A Culture de céréales ; cultures industrielles	44425685300011	26/02/2010	383,00

00058886	ECHERSEAU DAMIEN	37260	011A Culture de céréales ; cultures industrielles	44425685300011	04/11/2010	288,00
00049001	JOUSSET BERTRAND	37270	011G Viticulture	47809374300019	26/02/2010	288,00
00050968	GAEC CHIDAINE FRANCOIS	37270	011G Viticulture	42432263400017	21/05/2010	432,00
00057362	EARL LES LOGES DE LA FOLIE	37270	011G Viticulture	48169868600013	08/10/2010	308,00
00058846	CHATENAY LAURENT	37270	011G Viticulture	40911811400019	04/11/2010	308,00
00058857	COURTEMANCHE FREDERIC	37270	011G Viticulture	42016259600019	04/11/2010	231,00
00049008	MENOUD GILBERT	37290	011A Culture de céréales ; cultures industrielles	48134858900013	26/02/2010	263,00
00057449	SCEA DE LA COULONNERIE	37290	011A Culture de céréales ; cultures industrielles	48174403500017	08/10/2010	432,00
00058944	MENOUD GILBERT	37290	011A Culture de céréales ; cultures industrielles	48134858900013	04/11/2010	314,00
00058948	PREDAL MICHEL	37300	011A Culture de céréales ; cultures industrielles	44980182800012	04/11/2010	251,00
00057427	AUDEBERT FRANCIS	37310	013Z Culture et élevage associés	45295478700019	08/10/2010	272,00
00057433	CREPIN STEPHANE	37310	011A Culture de céréales ; cultures industrielles	51535461100011	08/10/2010	277,00
00057451	PLAULT JEAN-CLAUDE	37320	013Z Culture et élevage associés	50007230100012	08/10/2010	310,00
00057452	REVAULT MICHEL	37320	013Z Culture et élevage associés	49978614300010	08/10/2010	459,00
00058881	DEMAY MARYVONNE	37320	013Z Culture et élevage associés	42925465900015	04/11/2010	286,00
00049002	MANSION JEAN-MARIE	37330	012J Elevage d'autres animaux	51089938800019	26/02/2010	316,00
00058950	EARL LE MOULIN AUX CHATS	37330	011A Culture de céréales ; cultures industrielles	50278387100010	04/11/2010	459,00
00058921	EARL GUENET	37340	011A Culture de céréales ; cultures industrielles	48206058900017	04/11/2010	422,00
00057428	EARL LES TROIS RIVIERES	37350	011A Culture de céréales ; cultures industrielles	41922446400018	08/10/2010	349,00
00057429	BARBOT JEAN-LUC	37350	011A Culture de céréales ; cultures industrielles	38209989300028	08/10/2010	297,00
00050970	FOUGERAY ANNICK	37360	012A Elevage de bovins	39496090000014	21/05/2010	237,00
00050975	GAEC DES DEUX SAINTS	37370	013Z Culture et élevage associés	31549317100013	21/05/2010	459,00
00057360	EARL GUILLIER	37370	011A Culture de céréales ; cultures industrielles	31527970300021	08/10/2010	316,00
00057441	DUBAR ALAIN	37370	011F Culture fruitière	40959963600019	08/10/2010	454,00
00057485	EARL SOUDAIRIE	37370	011A Culture de céréales ; cultures industrielles	49181417400018	08/10/2010	295,00
00058859	EARL LES VERGERS DE LA BRETECHE	37370	011F Culture fruitière	38904265600014	04/11/2010	231,00
00058863	EARL LA LYONNIERE	37380	012A Elevage de bovins	51748564500017	04/11/2010	344,00
00058837	BESSE JEREMY	37400	013Z Culture et élevage associés	51462618300016	04/11/2010	459,00
00058872	EARL LA GRANGE TIPHAINE	37400	011G Viticulture	50842526100015	04/11/2010	308,00
00057353	SCEA CHATEAU DE COULAIN	37420	011G Viticulture	40824996900010	08/10/2010	384,00
00057440	DEVANT ERIC	37420	012A Elevage de bovins	40367221500015	08/10/2010	260,00
00058848	EARL CLEDAT DE LA VIGERIE	37420	011G Viticulture	33324450700013	04/11/2010	308,00
00057450	GAEC DES HAUTS BOURDIERS	37460	013Z Culture et élevage associés	35398082400018	08/10/2010	459,00
00049003	PELLETIER JEAN-CHRISTOPHE	37500	011G Viticulture	39376614200011	26/02/2010	288,00
00050974	PICHARD PHILIPPE	37500	013Z Culture et élevage associés	34223416800017	21/05/2010	383,00
00057358	EARL FABRICE GASNIER	37500	011A Culture de céréales ; cultures industrielles	39144647300012	08/10/2010	384,00

00057446	LAMBERT PASCAL	37500	011A Culture de céréales ; cultures industrielles	33269532900018	08/10/2010	308,00
00057455	EARL PIERRE SOURDAIS	37500	011G Viticulture	38353697600012	08/10/2010	319,00
00058834	EARL BERNARD BAUDRY	37500	011G Viticulture	42367438100011	04/11/2010	432,00
00058947	PICHARD PHILIPPE	37500	013Z Culture et élevage associés	34223416800017	04/11/2010	384,00
00058952	SIGONNEAU FREDERIC	37500	011G Viticulture	49876036200018	04/11/2010	308,00
00057445	JULES JOSIANE	37530	012A Elevage de bovins	50181845400016	08/10/2010	316,00
00058939	GUYEN MARC	37530	011D Horticulture ; pépinières	49815945800021	04/11/2010	272,00
00049009	GAEC LA FAISANDERIE	37600	012A Elevage de bovins	37964168100018	26/02/2010	459,00
00057361	EARL PHILIPPE JOUBERT	37600	011A Culture de céréales ; cultures industrielles	38214293300011	08/10/2010	459,00
00057363	EARL DU BOIS MITET	37600	011A Culture de céréales ; cultures industrielles	40315368700013	08/10/2010	326,00
00057434	CREPIN SOPHIE	37600	011A Culture de céréales ; cultures industrielles	48389324400010	08/10/2010	377,00
00057444	JAMIN PAUL	37600	011A Culture de céréales ; cultures industrielles	35073367100019	08/10/2010	459,00
00058870	GAEC LA FAISANDERIE	37600	012A Elevage de bovins	37964168100018	04/11/2010	459,00
00057453	SCA LE BIOTOPE	37700	011C Culture de légumes ; maraîchage	33983722100011	08/10/2010	272,00
00048999	ECHERSEAU MICHEL	37800	012A Elevage de bovins	42090361900013	26/02/2010	280,00
00049005	SARL BIO CHAMPI	37800	011C Culture de légumes ; maraîchage	42121248100020	26/02/2010	344,00
00057430	BLAIN SYLVIE	37800	852Z Activités vétérinaires	33155983100036	08/10/2010	459,00
00057442	ECHERSEAU FRANCOIS	37800	012C Elevage d'ovins, caprins et équidés	50950126800015	08/10/2010	459,00
00058888	ECHERSEAU MICHEL	37800	012A Elevage de bovins	42090361900013	04/11/2010	214,00
00058953	SUREAU CHRISTIAN	37800	011A Culture de céréales ; cultures industrielles	37984095200012	04/11/2010	344,00
00057472	LYCEE AGRICOLE HORTICOLE DE BLOIS	41028		19410018600064	08/10/2010	272,00
00049027	COLIN PATRICE	41100	011G Viticulture	39960868600016	26/02/2010	319,00
00050983	GILLARD YVES	41100	011A Culture de céréales ; cultures industrielles	33942738700016	21/05/2010	280,00
00057372	CHEVALLIER DAMIEN	41100	014A Services aux cultures productives	48525269600029	08/10/2010	295,00
00057462	COLIN PATRICE	41100	011G Viticulture	39960868600016	08/10/2010	386,00
00057467	EARL LA FERME DE CRISLAINE	41100	013Z Culture et élevage associés	33800480700016	08/10/2010	459,00
00057374	LYCEE AGRICOLE DE VENDOME	41106	802C Enseignement secondaire technique ou professionnel	19410018600015	08/10/2010	459,00
00050996	BOULAY SAMUEL	41110	011G Viticulture	50810425400018	21/05/2010	288,00
00057382	MORANTIN NOELLA	41110	011G Viticulture	50942644100010	08/10/2010	308,00
00057466	FOUCHER CHRISTOPHE	41110	011G Viticulture	43492007000019	08/10/2010	308,00
00058957	EARL DOMAINE DES MAISONS BRULEES	41110	011G Viticulture	38757987300010	04/11/2010	308,00
00049016	EARL FERME DE LA GUILBARDIERE	41120	012A Elevage de bovins	40225098900017	26/02/2010	336,00
00050980	BOULAY CELINE	41120	012C Elevage d'ovins, caprins et équidés	47904928000023	21/05/2010	410,00
00050986	LEMASSON OLIVIER	41120	011G Viticulture	48150203700015	21/05/2010	288,00
00057388	EARL DU CLOS DU TUE-BOEUF	41120	011G Viticulture	37932263900012	08/10/2010	384,00
00057391	EARL VILLEMADE	41120	011G Viticulture	39982318600016	08/10/2010	432,00
00057468	EARL FERME DE LA GUILBARDIERE	41120	012A Elevage de bovins	40225098900017	08/10/2010	458,00
00049018	GAEC DE VAZELLE	41130	011A Culture de céréales ; cultures industrielles	49425390900019	26/02/2010	339,00
00050985	JACQUES LEGER	41130	011C Culture de légumes ; maraîchage	32388604400029	21/05/2010	210,00

00057378	GAEC DE VAZELLE	41130	011A Culture de céréales ; cultures industrielles	49425390900019	08/10/2010	458,00
00050979	ALLION BRUNO	41140	011G Viticulture	33990868300024	21/05/2010	353,00
00049012	SCEA CLOS DE LA BRIDERIE	41150	011G Viticulture	43538648700019	26/02/2010	432,00
00049014	GIRAULT VINCENT	41150	011G Viticulture	33049193700018	26/02/2010	324,00
00050994	SCHAFFER BEATRICE	41150	011A Culture de céréales ; cultures industrielles	44442890800016	21/05/2010	237,00
00050997	DECLOMESNIL MARIANNE	41150	011A Culture de céréales ; cultures industrielles	47766773700019	21/05/2010	271,00
00057377	SCEA CLOS DE LA BRIDERIE	41150	011G Viticulture	43538648700019	08/10/2010	384,00
00057463	DECLOMESNIL MARIANNE	41150	011A Culture de céréales ; cultures industrielles	47766773700019	08/10/2010	272,00
00057373	FOUCHAULT BERNARD	41190	011A Culture de céréales ; cultures industrielles	41529299400019	08/10/2010	459,00
00057464	SOCIETE CIVILE DE PRODUCTIONS AGROBIOLOGIQUES ET ALIMENTAIRES - SCPAA SAINTE MARTHE	41200	011C Culture de légumes ; maraîchage	32611691000018	08/10/2010	432,00
00057473	MALIET PATRICK	41200	011C Culture de légumes ; maraîchage	50221032100019	08/10/2010	272,00
00057469	HAHUSSEAU YVES MARIE	41220	011A Culture de céréales ; cultures industrielles	40424054000015	08/10/2010	459,00
00049023	SUQUET SYLVAIN	41230	012C Elevage d'ovins, caprins et équidés	41184814600022	26/02/2010	344,00
00050992	COURTOIS JULIEN	41230	011G Viticulture	42279902300029	21/05/2010	221,00
00050981	CHAMPDAVOINE GILLES	41240	011A Culture de céréales ; cultures industrielles	40286114000018	21/05/2010	459,00
00050987	EARL LEPAGE VINCENT	41240	011A Culture de céréales ; cultures industrielles	49456529400019	21/05/2010	344,00
00057474	MARCHAL PATRICE	41240	011A Culture de céréales ; cultures industrielles	34224652700010	08/10/2010	459,00
00058344	CHAMPDAVOINE GILLES	41240	011A Culture de céréales ; cultures industrielles	40286114000018	04/11/2010	459,00
00057481	SEVIN CYRILLE	41250	011G Viticulture	49987128300010	08/10/2010	308,00
00049022	SOUCIEUX FRANCINE	41270	011A Culture de céréales ; cultures industrielles	39772183800019	26/02/2010	432,00
00057371	ALBEZARD NATHALIE	41270	011C Culture de légumes ; maraîchage	48018282300017	08/10/2010	272,00
00057379	EARL DES ABEILLES	41270	012A Elevage de bovins	34486125700014	08/10/2010	431,00
00057381	EARL DES GOUGETS	41270	012A Elevage de bovins	38093052900017	08/10/2010	459,00
00057465	EARL DE BREVIANDE	41270	013Z Culture et élevage associés	39944253200012	08/10/2010	316,00
00057544	POUVREAU JEAN-MICHEL	41310	011C Culture de légumes ; maraîchage	51352924800017	08/10/2010	271,00
00050988	MORAND JEAN MICHEL	41350	011A Culture de céréales ; cultures industrielles	40973927300012	21/05/2010	459,00
00049019	EARL DE LA FERME DES 3 BUISSONS	41360	011A Culture de céréales ; cultures industrielles	42399244500019	26/02/2010	459,00
00057471	EARL DE LA FERME DES 3 BUISSONS	41360	011A Culture de céréales ; cultures industrielles	42399244500019	08/10/2010	459,00
00050993	COUSIN JOEL	41360	011A Culture de céréales ; cultures industrielles	42018233900010	21/05/2010	188,00
00049013	BOUCLET ELIANE	41370	013Z Culture et élevage associés	42018560500011	26/02/2010	237,00
00050990	RABIER BRUNO	41370	011A Culture de céréales ; cultures industrielles	33951246900018	21/05/2010	459,00
00057389	RABIER BRUNO	41370	011A Culture de céréales ; cultures industrielles	33951246900018	08/10/2010	459,00
00057470	HARDILLIER CHRISTIAN	41370	011C Culture de légumes ; maraîchage	39375435300018	08/10/2010	459,00
00050982	EARL DOMAINE DE LA PUANNERIE	41400	011G Viticulture	48992649300011	21/05/2010	270,00
00050989	POITEVIN ROMAIN	41400	011C Culture de légumes ; maraîchage	49766459900014	21/05/2010	271,00
00050991	SUET DIDIER	41400	011A Culture de céréales ; cultures industrielles	37884890700010	21/05/2010	326,00
00057459	BELLANGER OLIVIER	41400	011G Viticulture	50805897100013	08/10/2010	308,00

00057478	ROY ANNE CECILE	41400	011G Viticulture	48344263800019	08/10/2010	308,00
00057480	EARL JEROME SAUVETE	41400	011G Viticulture	50512766200011	08/10/2010	384,00
00049017	HIAULT AMEDEE	41500	011A Culture de céréales ; cultures industrielles	49122799700013	26/02/2010	445,00
00049025	EARL LBT (ex EARL BUFFEL LES TROIS POUSSINS)	41500	011A Culture de céréales ; cultures industrielles	50963095000012	26/02/2010	459,00
00057375	EARL DE PONTIJOU	41500	011A Culture de céréales ; cultures industrielles	37774700100016	08/10/2010	459,00
00057392	YVON ALAIN	41500	011A Culture de céréales ; cultures industrielles	40888896400017	08/10/2010	459,00
00057460	BELLIER PASCAL	41500	011A Culture de céréales ; cultures industrielles	34942837500027	08/10/2010	459,00
00057477	MORINEAU XAVIER	41500	012A Elevage de bovins	35034059200012	08/10/2010	432,00
00050995	EARL LAURA SEMERIA	41700	011G Viticulture	49969574000013	21/05/2010	275,00
00057376	EARL GENDRIER JOCELYNE ET MICHEL	41700	011G Viticulture	39940586900013	08/10/2010	459,00
00057390	EARL PHILIPPE TESSIER	41700	011G Viticulture	42210576700012	08/10/2010	384,00
00057461	CAZIN PASCAL	41700	014A Services aux cultures productives	32920317800028	08/10/2010	459,00
00058954	ANGIER MICHEL	41700	011A Culture de céréales ; cultures industrielles	42279462800012	04/11/2010	218,00
00049021	MARTIN FRANCOIS	41800	011A Culture de céréales ; cultures industrielles	35246350900013	26/02/2010	416,00
00057475	MARTIN DENIS	41800	013Z Culture et élevage associés	42049941000017	08/10/2010	459,00
00057479	EARL LES VERGERS DU BEL AIR	41800	011F Culture fruitière	49873992900012	08/10/2010	459,00
00049031	CHABBA PHILIPPE	45110	013Z Culture et élevage associés	34822339700046	26/02/2010	280,00
00051002	GAEC DE LA PETITE BROSSE	45120	011A Culture de céréales ; cultures industrielles	48526704100013	21/05/2010	319,00
00049035	GOUJON FRANCK	45150	011A Culture de céréales ; cultures industrielles	44831269400012	26/02/2010	280,00
00057401	EARL LA HAIE GOURMANDE	45150	011F Culture fruitière	41852997000018	08/10/2010	272,00
00057489	EARL LES PERRIERES	45160	011F Culture fruitière	31635715100018	08/10/2010	453,00
00057400	EARL CIDRE CHIVET IRENEE	45210	011F Culture fruitière	41329698900010	08/10/2010	384,00
00057397	EARL BODARD ALAIN	45220	012A Elevage de bovins	32552703400020	08/10/2010	318,00
00057413	TAGOT PATRICK	45220	011A Culture de céréales ; cultures industrielles	33939621000017	08/10/2010	459,00
00057496	THIEBAUT CATHERINE	45250	013Z Culture et élevage associés	49419912800013	08/10/2010	459,00
00050999	ESNAULT REMY	45260	011A Culture de céréales ; cultures industrielles	42008118400012	21/05/2010	459,00
00057411	SPACH CLAUDE EVE	45260	011A Culture de céréales ; cultures industrielles	42008314900013	08/10/2010	272,00
00057488	GAEC DE LA GRANGE DES CHAMPS	45260	012A Elevage de bovins	33481786300015	08/10/2010	459,00
00057492	DUFOUR YORICK	45260	011A Culture de céréales ; cultures industrielles	50940683100016	08/10/2010	272,00
00049034	GAEC LES CHARMOISES	45270	011A Culture de céréales ; cultures industrielles	38852516400017	26/02/2010	448,00
00057487	GAEC LES CHARMOISES	45270	011A Culture de céréales ; cultures industrielles	38852516400017	08/10/2010	432,00
00051000	SOLON THIERRY	45300	011A Culture de céréales ; cultures industrielles	37799892700018	21/05/2010	280,00
00057395	BEAUVALLET GERARD	45300	011A Culture de céréales ; cultures industrielles	39927213700015	08/10/2010	454,00
00057394	BASSOT JEROME	45320	011A Culture de céréales ; cultures industrielles	42008355200018	08/10/2010	432,00
00057398	BOUCHET JEAN-PIERRE	45330	011A Culture de céréales ; cultures industrielles	34018729300014	08/10/2010	459,00
00051001	GAEC DE LA BOULE D OR	45340	012C Elevage d'ovins, caprins et équidés	51415522500014	21/05/2010	459,00
00057497	GAEC DE LA BOULE D OR	45340	012C Elevage d'ovins, caprins et équidés	51415522500014	08/10/2010	459,00

00057493	EARL DUPRE THIERRY	45390	011A Culture de céréales ; cultures industrielles	34889959200029	08/10/2010	272,00
00057396	BERRUE MICHEL	45400	011C Culture de légumes ; maraîchage	40435387200025	08/10/2010	272,00
00057402	EARL DE LA PATAZERIE	45430	011C Culture de légumes ; maraîchage	44958655100011	08/10/2010	272,00
00057408	EARL DE LA RENARDIERE	45480	011C Culture de légumes ; maraîchage	38854340700018	08/10/2010	432,00
00057495	EARL DE LA FERME DU PETIT HOTEL	45480	011A Culture de céréales ; cultures industrielles	50980718600010	08/10/2010	286,00
00057416	GIBRAT ISABELLE	45490	011C Culture de légumes ; maraîchage	33243719300029	08/10/2010	272,00
00057486	BAILLY PATRICK	45500	012C Elevage d'ovins, caprins et équidés	42096475100028	08/10/2010	432,00
00057494	GAEC VAL PRE VERT	45510	012A Elevage de bovins	51196711900013	08/10/2010	384,00
00057404	LE GRELLE PHILIPPE	45570	012G Elevage de volailles	43748530300014	08/10/2010	459,00
00049030	CHENAULT JULIEN	45590	011A Culture de céréales ; cultures industrielles	51161426500011	26/02/2010	271,00
00057399	CHENAULT JULIEN	45590	011A Culture de céréales ; cultures industrielles	51161426500011	08/10/2010	272,00
00057409	RIGOLLET JEROME	45700	011A Culture de céréales ; cultures industrielles	39967186600024	08/10/2010	432,00
00057490	CHALOCHE OLIVIER	45700	011A Culture de céréales ; cultures industrielles	37831506300016	08/10/2010	459,00
00057498	FRERE FREDERIC	45700	011A Culture de céréales ; cultures industrielles	43316749100011	08/10/2010	260,00
00050998	BARRIER PASCAL	45750	011C Culture de légumes ; maraîchage	42096510500018	21/05/2010	203,00
00057491	DELAVEAU FRANCOIS	45250	011A Culture de céréales ; cultures industrielles	44029008800010	08/10/2010	459,00

	Nombre de bénéficiaires	Subvention
TOTAL	358	127 584,00
Département 18	58	21 304,00
Département 28	23	8 022,00
Département 36	54	19 493,00
Département 37	114	38 664,00
Département 41	72	26 555,00
Département 45	37	13 546,00

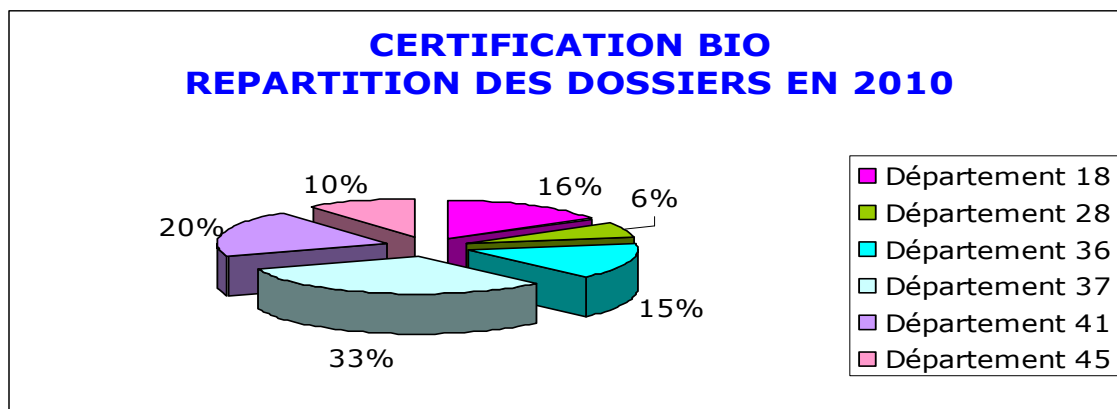

CERTIFICATION BIO EVOLUTION DU NOMBRE DE DOSSIERS

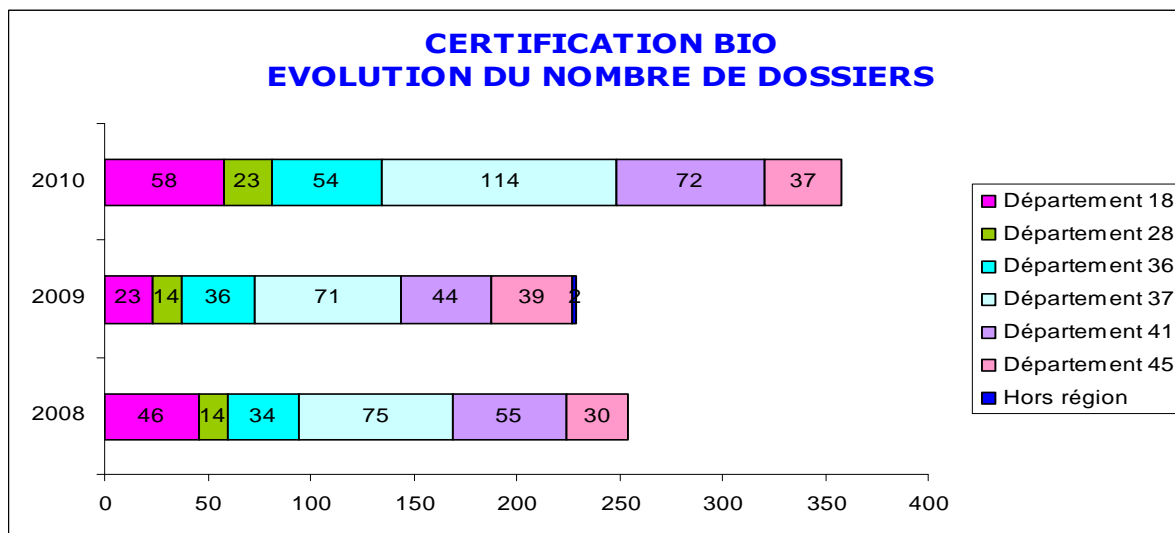

CAP APICULTURE

Objectif : vise à améliorer les conditions de production et la qualité des produits, promouvoir la filière, développer des actions environnementales et accompagner des démarches de qualité (CCP – certificat conformité produit/IGP – indication géographique protégée).

Code	Bénéficiaire	Code postal	Activité	Code SIRET	Date de la première décision	Subvention
00059212	DEFFONTAINES CATHERINE	37330	012J Elevage d'autres animaux	51219651000014	10/12/2010	3 250,00
00051115	DEFFONTAINES CATHERINE	37330	012J Elevage d'autres animaux	51219651000014	21/05/2010	678,00
00047416	DOUILLET NICOLAS	45300	012J Elevage d'autres animaux	48926340000017	26/02/2010	4 050,00
00047417	LINGET PASCAL	45230	012J Elevage d'autres animaux	49394475500013	26/02/2010	1 380,00
00047418	LINGET PASCAL	45230	012J Elevage d'autres animaux	49394475500013	26/02/2010	918,00
00047419	LINGET PASCAL	45230	012J Elevage d'autres animaux	49394475500013	26/02/2010	1 015,00
00051414	GAEC DE MERIGNAN	45240	012J Elevage d'autres animaux	38073796500018	21/05/2010	5 369,00
00053861	PICHON NICOLAS	45240	930N Autres services personnels	51285029800013	09/07/2010	2 767,00
00047415	DOUILLET NICOLAS	45300	012J Elevage d'autres animaux	48926340000017	26/02/2010	249,00

	Nombre de bénéficiaires	Subvention
TOTAL	9	19 676,00
Département 37	2	3 928,00
Département 45	7	15 748,00

CAP APICULTURE REPARTITION DES DOSSIERS EN 2010

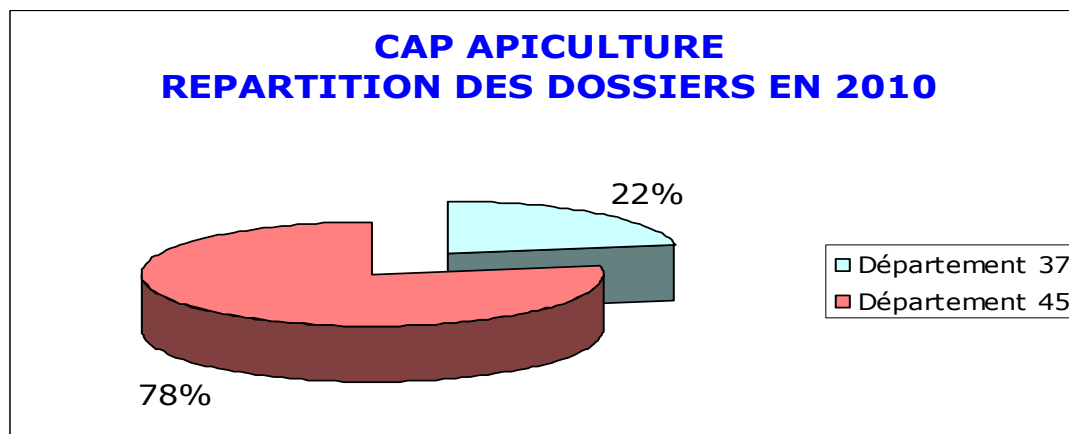

CAP APICULTURE EVOLUTION DU NOMBRE DE DOSSIERS

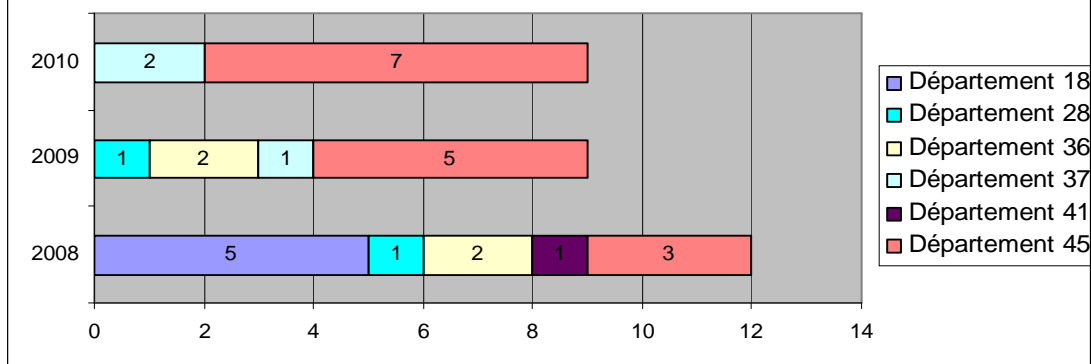

CAP FORÊT BOIS

Objectif : vise à mobiliser, développer et renouveler la ressource et la sylviculture, soutenir les entreprises de ce secteur, développer l'utilisation des bois régionaux et coordonner des liens amont aval dans la filière.

Code	Bénéficiaire	Code postal	Activité	Code SIRET	Date de la première décision	Subvention
00050598	CENTRE BOIS MASSIF SAS	18210	020B Exploitation forestière	39377371800019	21/05/2010	3 956,00
00048299	GABORET PATRICK	18700	020A Sylviculture	50419115600018	26/02/2010	51 000,00
00057134	SARL DES TROIS BOIS	28190	020D Services forestiers	51909946900016	08/10/2010	32 405,00
00057153	BRUNET PASCAL	36400	020B Exploitation forestière	42328212800036	04/11/2010	132 000,00
00045803	BOURSE DES TRAVAUX FORESTIERS DU CENTRE	41210	913E Organisations associatives n.c.a.	33430116500034	29/01/2010	1 500,00
00045804	BOURSE DES TRAVAUX FORESTIERS DU CENTRE	41210	913E Organisations associatives n.c.a.	33430116500034	29/01/2010	750,00
00050566	PIOCHON MICHEL	41600	020B Exploitation forestière	42075029100031	21/05/2010	93 300,00
00056863	EURL ALVES JOAO	41600	020B Exploitation forestière	48914231500014	08/10/2010	64 500,00
00057129	SARL BEALBOIS	41600	020B Exploitation forestière	33298717100029	08/10/2010	63 000,00
00045891	CENTRE REGIONAL PROPRIETE FORESTIERE ILE DE FRANCE-CENTRE - CRPF	45000	751E Tutelle des activités économiques	18450220100017	29/01/2010	11 425,00
00045892	CENTRE REGIONAL PROPRIETE FORESTIERE ILE DE FRANCE-CENTRE - CRPF	45000	751E Tutelle des activités économiques	18450220100017	29/01/2010	2 000,00
00051032	CENTRE REGIONAL PROPRIETE FORESTIERE ILE DE FRANCE-CENTRE - CRPF	45000	751E Tutelle des activités économiques	18450220100017	21/05/2010	10 000,00
00048298	BOULMIER CYRILLE	45150	524Y Commerce de détail de charbons et combustibles	38996299400023	26/02/2010	11 250,00
00054556	KAWUCHA MICHEL	45290	020B Exploitation forestière	33427586400018	09/07/2010	70 500,00
00050728	TAVERNIER FLORIAN	45300	524Y Commerce de détail de charbons et combustibles	51403012100016	21/05/2010	5 551,00
00056756	NOUEL EMMANUEL	45380	515A Commerce de gros de combustibles	38322369000017	08/10/2010	44 640,00

	Nombre de bénéficiaires	Subvention
TOTAL	16	597 777,00
Département 18	2	54 956,00
Département 28	1	32 405,00
Département 36	1	132 000,00
Département 41	5	223 050,00
Département 45	7	155 366,00

CAP FORÊT BOIS REPARTITION DES DOSSIERS EN 2010

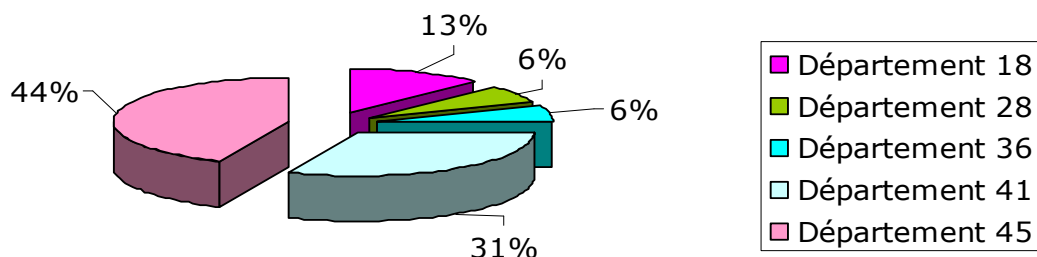

CAP FORET BOIS EVOLUTION DU NOMBRE DE DOSSIERS

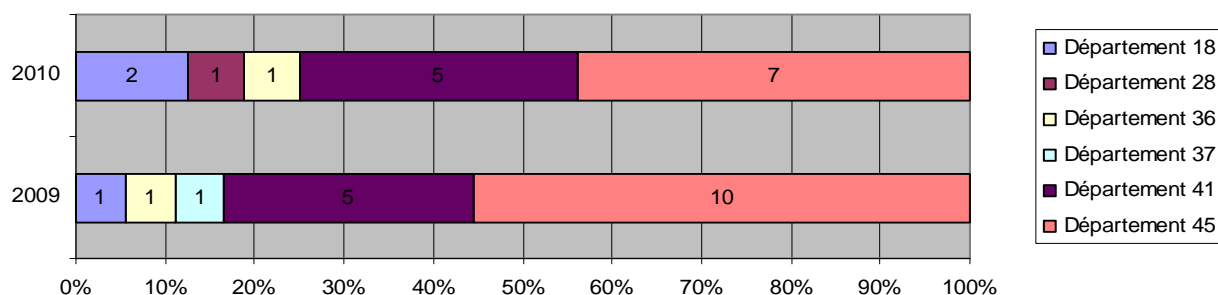

CAP CONVERSION BIO

Objectif : vise au développement des surfaces en AB en accompagnant techniquement, sur une période de 3 ans, la conversion d'agriculteurs à l'agriculture biologique. Ce dispositif permet de sécuriser la période de conversion.

Code	Bénéficiaire	Code postal	Activité	Code SIRET	Date de la première décision	Subvention
00057286	GABB 18 - GABB CHER - GROUPEMENT DES AGRICULTEURS BIOLOGISTES ET BIODYNAMISTES DU CHER	18230	911A Organisations patronales et consulaires	44055409500024	08/10/2010	2 800,00
00057289	CHAMBRE D'AGRICULTURE DU CHER AGENT COMPT CHAMBRE AGRICULTURE DU CHER	18230	911A Organisations patronales et consulaires	18180003800026	08/10/2010	7 040,00
00057294	CHAMBRE D'AGRICULTURE D'EURE ET LOIR	28024	751E Tutelle des activités économiques	18280003700018	08/10/2010	3 520,00
00057290	GABEL 28 - GROUPEMENT DES AGROBIOLOGISTES EURE ET LOIR	28140	911C Organisations professionnelles	51899908100012	08/10/2010	1 400,00
00057298	GDAB 36 - GROUPE DE DEVELOPPEMENT DES AGRICULTEURS BIOLOGIQUES DE L'INDRE	36000	911C Organisations professionnelles	51903948100014	08/10/2010	2 800,00
00057299	CHAMBRE D'AGRICULTURE DE L'INDRE AGENT COMPTABLE	36022	911A Organisations patronales et consulaires	77518870900015	08/10/2010	7 040,00
00057302	GABBTO 37 - GROUPEMENT DES AGRICULTEURS BIOLOGIQUES ET BIODYNAMIQUES DE TOURAINE	37171	911C Organisations professionnelles	52496393100018	04/11/2010	4 900,00

00057303	CHAMBRE D'AGRICULTURE D'INDRE-ET-LOIRE	37171	911A Organisations patronales et consulaires	18370003800015	04/11/2010	12 320,00
00057305	GABLEC 41 - GROUPEMENT DES AGRICULTEURS BIOLOGIQUES DU LOIR ET CHER	41000	911C Organisations professionnelles	51897488600013	08/10/2010	2 800,00
00057306	CHAMBRE D'AGRICULTURE DE LOIR ET CHER AGT COMPTABLE	41018	911A Organisations patronales et consulaires	18410003000057	08/10/2010	7 040,00
00057308	GABOR 45 - GROUPEMENT DES AGRICULTEURS BIOLOGISTES ET BIODYNAMISTES DE L'ORLEANAIS ET DU LOIRET	45921	911A Organisations patronales et consulaires	45014199900018	04/11/2010	2 800,00
00057309	CHAMBRE D'AGRICULTURE DU LOIRET AGENT COMPTABLE	45921	911A Organisations patronales et consulaires	18450003100028	04/11/2010	7 040,00

	Nombre de bénéficiaires	Subvention
TOTAL	12	61 500,00
Département 18	2	9 840,00
Département 28	2	4 920,00
Département 36	2	9 840,00
Département 37	2	17 220,00
Département 41	2	9 840,00
Département 45	2	9 840,00

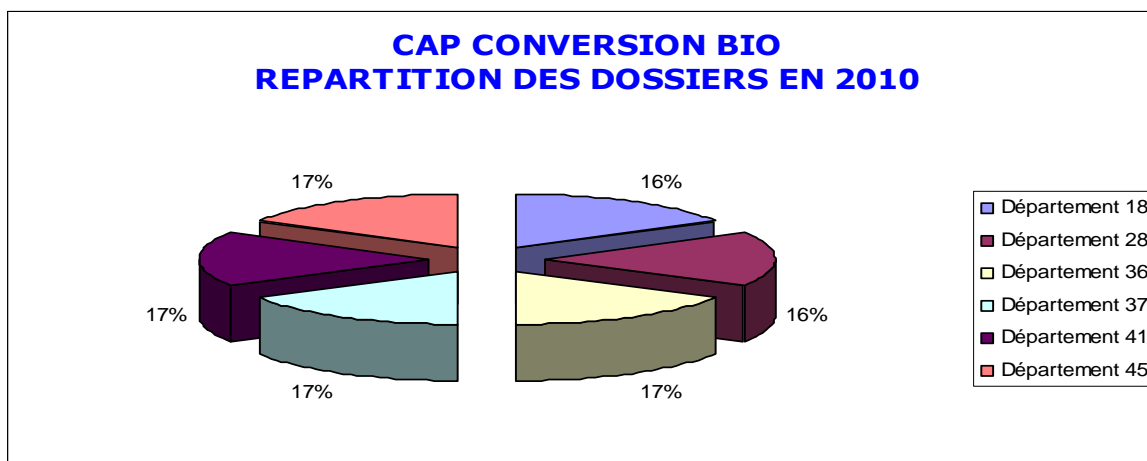

CAP LEGUMES

Objectif : vise à promouvoir la commercialisation régionale des légumes, mettre en place des projets rapprochant les entreprises et les métiers de ce secteur, développer l'innovation, combler le déficit de l'offre en produits biologiques, conforter la production et améliorer la gestion de la main d'œuvre.

Code	Bénéficiaire	Code postal	Activité	Code SIRET	Date de la première décision	Subvention
00050590	VAL BIO CENTRE	37530	913E Organisations associatives n.c.a.	43824075600025	21/05/2010	124 252,00
00058274	CHAMBRE D'AGRICULTURE DE LOIR ET CHER AGT COMPTABLE	41018	911A Organisations patronales et consulaires	18410003000057	04/11/2010	6 840,00
00057232	EARL LETOCART	41800	011C Culture de légumes ; maraîchage	42095418200010	04/11/2010	90 000,00
00058275	CHAMBRE D'AGRICULTURE DU LOIRET AGENT COMPTABLE	45921	911A Organisations patronales et consulaires	18450003100028	04/11/2010	5 160,00

	Nombre de bénéficiaires	Subvention
TOTAL	4	226 252,00
Département 37	1	124 252,00
Département 41	2	96 840,00
Département 45	1	5 160,00

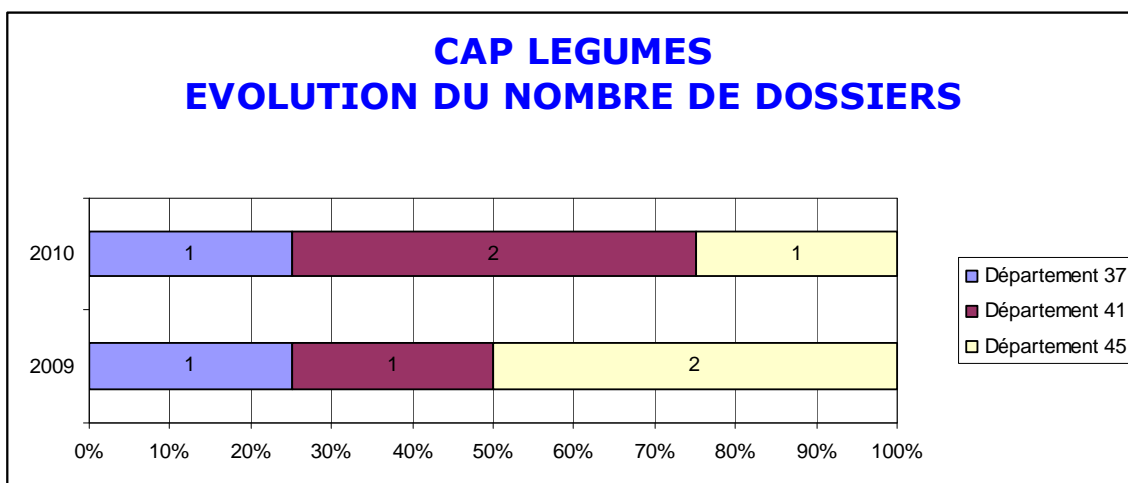
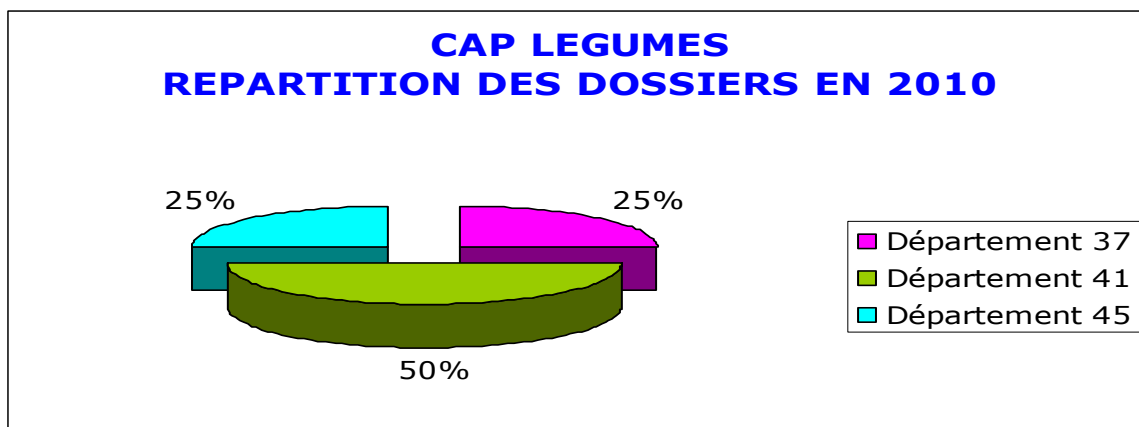

AMENAGEMENT FONCIER

Objectif : vise à améliorer les conditions d'exploitation des propriétés agricoles, notamment grâce à une restructuration parcellaire, ainsi qu'à la mise en valeur des espaces naturels et contribue à l'aménagement du territoire communal.

Code	Bénéficiaire	Code postal	Activité	Code SIRET	Date de la première décision	Subvention
00054819	MAIRIE DE GEHEE	36240	751A Administration publique générale	21360080800015	10/09/2010	27 775,00
00054823	DEPARTEMENT DE L'INDRE PAYEUR DEPARTEMENTAL DE L'INDRE	36020	751A Administration publique générale	22360001600016	10/09/2010	87 549,00

	Nombre de bénéficiaires	Subvention
TOTAL	2	115 324,00
Département 36	2	115 324,00

EXPERIMENTATION

Objectif : vise à épauler les filières dans l'évolution de leur stratégie de production.

Code	Bénéficiaire	Code postal	Activité	Code SIRET	Date de la première décision	Subvention
00047199	LEGUMES CENTRE ACTIONS - LCA	41018	011C Culture de légumes ; maraîchage	39805113600024	26/02/2010	110 695,00
00047200	LEGUMES CENTRE ACTIONS - LCA	41018	011C Culture de légumes ; maraîchage	39805113600024	26/02/2010	25 000,00
00050565	CVETMO	45560	911C Organisations professionnelles	77552601500018	21/05/2010	6 004,00
00053627	FEDERATION NATIONALE DES AGRICULTEURS MULTIPLICATEURS DE SEMENCES (FNAMS)	75001	911A Organisations patronales et consulaires	31890674000010	09/07/2010	10 740,00
00059173	FEDERATION NATIONALE DES AGRICULTEURS MULTIPLICATEURS DE SEMENCES (FNAMS)	75001	911A Organisations patronales et consulaires	31890674000010	10/12/2010	8 406,00

	Nombre de bénéficiaires	Subvention
TOTAL	5	160 845,00
Département 41	2	135 695,00
Département 45	1	6 004,00
Hors région	2	19 146,00

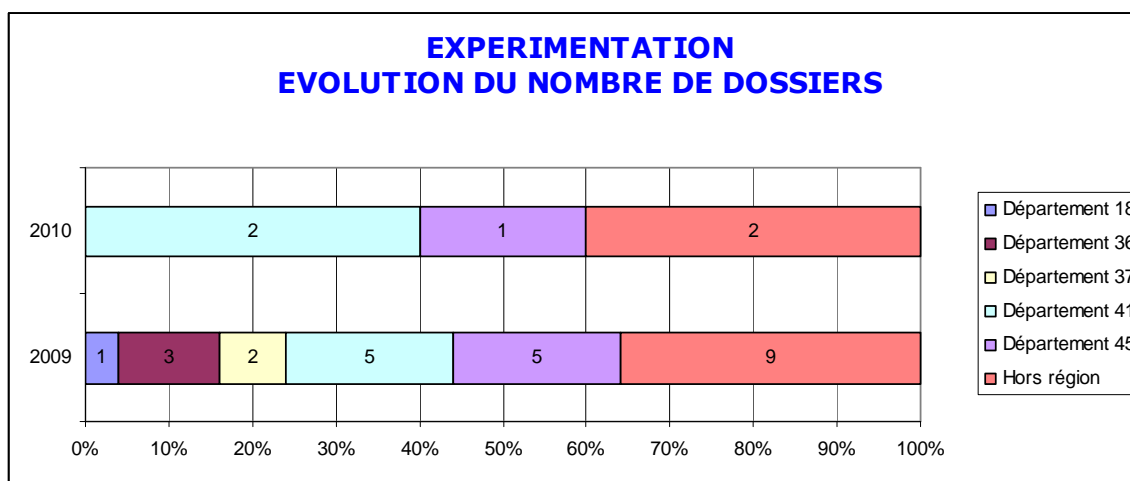
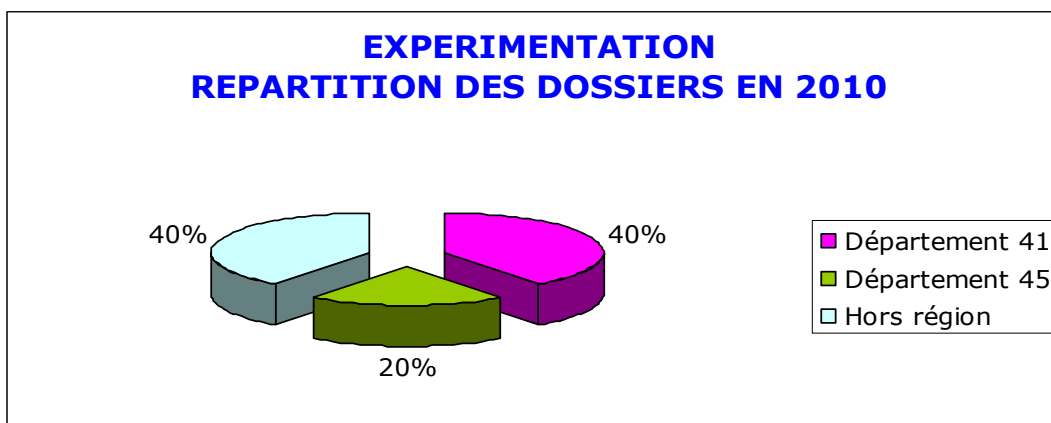

MESURES CONJONCTURELLES

Objectif : Les différentes mesures mises en place (allègement de cotisations MSA, aide complémentaire aux dispositifs Etat, tempête Xynthia) visent à aider les agriculteurs afin de leur permettre de faire face à la crise économique ou à la survenue de catastrophes naturelles comme la tempête Xynthia

Code	Bénéficiaire	Code postal	Activité	Code SIRET	Date de la première décision	Subvention
00052236	EARL TOURLY JEAN PIERRE	18000	011D Horticulture ; pépinières	42217012600011	18/06/2010	376,00
00061223	CREDIT AGRICOLE CENTRE LOIRE - CRCAM	18020	651D Banques mutualistes	39882471400016	10/12/2010	145 009,00
00051968	EARL GUILLEMAIN	18120	011A Culture de céréales ; cultures industrielles	33928677500020	18/06/2010	3 479,00
00052231	SCEH DUBOIS	18130	011A Culture de céréales ; cultures industrielles	44284119300018	03/12/2010	624,00
00052463	SCEA LES BIOS DU BEC	18150	011A Culture de céréales ; cultures industrielles	50407812200018	18/06/2010	492,00
00052777	SACREZ MICHEL	18170	011A Culture de céréales ; cultures industrielles	44196433500018	18/06/2010	214,00
00051423	LES LEGUMES DU BOUCHER - AUPETITGENDRE CLEMENT	18 200	011C Culture de légumes ; maraîchage	49502007500018	18/06/2010	373,00
00051635	SARL GERARD MELLOTT	18240	011F Culture fruitière	39024028100019	10/12/2010	209,00
00052451	EARL DE LAVAU	18310	011A Culture de céréales ; cultures industrielles	40956579300018	18/06/2010	186,00
00061202	CRCAM VAL DE FRANCE (CREDIT AGRICOLE)	28000	651D Banques mutualistes	40086818800725	10/12/2010	278 442,00
00051957	LASFONT ANTHONY	28240	011A Culture de céréales ; cultures industrielles	51144850800016	18/06/2010	1 965,00
00061214	CREDIT AGRICOLE CENTRE OUEST (INDRE) - CRCO - CRCAM	36000	651D Banques mutualistes	39100745700446	10/12/2010	192 504,00
00051876	EARL DU LIENNET	36120	011A Culture de céréales ; cultures industrielles	41000897300019	18/06/2010	179,00
00052509	LOIX ERIK	36170	011C Culture de légumes ; maraîchage	51148967600011	18/06/2010	3 129,00
00051767	MOREAU LUDOVIC	36240	013Z Culture et élevage associés	49883985100017	18/06/2010	1 450,00
00052594	COENDERS ROBERT	36400	011C Culture de légumes ; maraîchage	44903995700013	18/06/2010	98,00
00052952	CHOLLET DENIS	36500	013Z Culture et élevage associés	51235109900019	18/06/2010	123,00
00051771	EARL DE ROI FOU	36600	011A Culture de céréales ; cultures industrielles	35303423400016	18/06/2010	892,00
00051063	LABARONNE CLAUDE	37100	011F Culture fruitière	40316634100012	18/06/2010	2 443,00
00051638	VERDIER BERNARD	37110	011D Horticulture ; pépinières	41055323400015	18/06/2010	150,00
00051781	MINARD GEORGES	37120	011A Culture de céréales ; cultures industrielles	39020399000010	18/06/2010	749,00
00051639	EARL POUSSIN	37130	011C Culture de légumes ; maraîchage	35386564500017	18/06/2010	1 383,00
00051769	RIVRY LUC	37130	011F Culture fruitière	43893281600012	18/06/2010	767,00
00051632	SARL SAINTE RENNES	37140	011C Culture de légumes ; maraîchage	50870520900015	18/06/2010	1 143,00
00051959	EARL MURAY	37140	011A Culture de céréales ; cultures industrielles	43274712900026	18/06/2010	1 300,00
00052434	DRUESNES MANUEL	37150	011F Culture fruitière	51441148700010	18/06/2010	278,00
00052432	SCEA DE RIGNY	37160	011A Culture de céréales ; cultures industrielles	95045453800014	18/06/2010	4 113,00
00052638	BOULAY JEAN-FRANCOIS	37170	011A Culture de céréales ; cultures industrielles	39386128100011	18/06/2010	299,00
00051761	JOUBERT GERARD	37210	526D Commerce de détail alimentaire sur éventaires et marchés	42016074900016	18/06/2010	2 655,00

00053679	SCEA LES JARDINS DE MESLAY	37210	011A Culture de céréales ; cultures industrielles	39965160300025	18/06/2010	2 764,00
00051424	SARL LES ETS HERVE MARQUET	37220	011D Horticulture ; pépinières	48289472200016	18/06/2010	683,00
00051633	EARL ARCHAMBAULT	37220	011A Culture de céréales ; cultures industrielles	42463318800018	18/06/2010	287,00
00052639	LOZADA ANTHONY	37230	011D Horticulture ; pépinières	43778848200010	18/06/2010	380,00
00052774	HERIN KARINE	37230	011A Culture de céréales ; cultures industrielles	49338301200017	18/06/2010	144,00
00052776	HERIN JEAN FRANCOIS	37230	011A Culture de céréales ; cultures industrielles	42015830500011	18/06/2010	901,00
00053675	SAS DELAHAYE MARAICHER	37270	011C Culture de légumes ; maraîchage	72480057800028	18/06/2010	2 242,00
00051960	EARL MECHIN	37340	011A Culture de céréales ; cultures industrielles	35392114100019	18/06/2010	932,00
00052453	EARL ASPA	37420	011A Culture de céréales ; cultures industrielles	40214938900015	18/06/2010	7 257,00
00051446	LECOMTE FABRICE	37510	011C Culture de légumes ; maraîchage	42090495500010	18/06/2010	2 090,00
00051717	EARL NONET	37510	011A Culture de céréales ; cultures industrielles	40284244700011	18/06/2010	4 436,00
00051879	PAPILLON FRANCOISE	37510	011C Culture de légumes ; maraîchage	51440491200016	18/06/2010	98,00
00051958	EARL PORTEAUVILLE	37510	011C Culture de légumes ; maraîchage	38130219900017	18/06/2010	2 798,00
00052436	EARL PICOU	37510	011C Culture de légumes ; maraîchage	45269450800014	18/06/2010	1 364,00
00052462	TESSIER NICOLAS	37510	011A Culture de céréales ; cultures industrielles	44137563100013	18/06/2010	1 201,00
00053684	GRASLIN DIDIER	37510	011A Culture de céréales ; cultures industrielles	45396253200017	18/06/2010	434,00
00051880	HERIVEAU JOEL	37520	011C Culture de légumes ; maraîchage	42090310600011	18/06/2010	544,00
00053670	EARL TARNIER	37600	011A Culture de céréales ; cultures industrielles	41817309200010	18/06/2010	150,00
00053153	BELLIARD PASCAL	37800	011A Culture de céréales ; cultures industrielles	42424902700014	18/06/2010	453,00
00061227	CIC OUEST - DIRECTION REGIONALE VAL DE FRANCE	41003	651C Banques	85580107204363	10/12/2010	8 140,00
00058614	MSA BERRY TOURAINE	41023	753A Activités générales de sécurité sociale	51954831700014	04/11/2010	117 453,00
00051634	NEAU STEPHANE	41120	011C Culture de légumes ; maraîchage	41065315800015	18/06/2010	565,00
00051756	RUFFIER CHRISTIAN	41200	011A Culture de céréales ; cultures industrielles	42018510000013	18/06/2010	160,00
00052452	EARL DS LIGNEAU HORTICULTURE	41200	011D Horticulture ; pépinières	50288691400014	18/06/2010	146,00
00053835	SOCIETE CIVILE DE PRODUCTIONS AGROBIOLOGIQUES ET ALIMENTAIRES - SCPAA SAINTE MARTHE	41200	011C Culture de légumes ; maraîchage	32611691000018	18/06/2010	9 897,00
00052467	MALIET PATRICK	41200	011C Culture de légumes ; maraîchage	50221032100019	18/06/2010	177,00
00051965	SARL MENARD NADINE FLOR	41220	011A Culture de céréales ; cultures industrielles	39088051600013	18/06/2010	190,00
00051628	SEA BOURDILLON	41230		32092702300012	18/06/2010	959,00

00051630	SARL CONTACT VERT	41230	011D Horticulture ; pépinières	43409015500012	18/06/2010	1 984,00
00051722	GAEC HORTI-SOLOGNE	41250	011D Horticulture ; pépinières	35113216200014	18/06/2010	4 987,00
00052437	COOPERATIVE CADRAN DE SOLOGNE	41250	513A Commerce de gros de fruits et légumes	32409467100025	18/06/2010	27 535,00
00051629	SCEA HARDY	41310	011A Culture de céréales ; cultures industrielles	32664913400029	18/06/2010	1 010,00
00051750	SCEA CHEVENET PRODUCTIONS	41320	011D Horticulture ; pépinières	42062147600019	18/06/2010	3 758,00
00054250	MARCHAND JACKY	41350	011A Culture de céréales ; cultures industrielles	42018714800010	10/12/2010	260,00
00051877	YVON ALAIN	41500	011A Culture de céréales ; cultures industrielles	40888896400017	18/06/2010	1 365,00
00051721	TOUCHAIN HUGO	41700	011F Culture fruitière	51924941100017	18/06/2010	3 301,00
00052454	EARL JEUNES PLANTS DE SOLOGNE	41700	011A Culture de céréales ; cultures industrielles	34105803000014	18/06/2010	885,00
00061203	CREDIT MUTUEL DU CENTRE - CAISSE FEDERALE	45000	651D Banques mutualistes	30648733100036	10/12/2010	143 214,00
00061641	CAISSE EPARGNE ET DE PREVOYANCE LOIRE CENTRE	45000	651E Caisses d'épargne	38395247001746	10/12/2010	3 142,00
00062171	BANQUE NANCEIENNE SNVB	45041	651C Banques	23450002300028	10/12/2010	1 000,00
00062172	BANQUE POPULAIRE OUEST	45041	651C Banques	23450002300028	10/12/2010	2 856,00
00062174	CIC LYONNAISE DE BANQUE	45041	651C Banques	23450002300028	10/12/2010	714,00
00062175	CREDIT AGRICOLE CENTRE EST	45041	651D Banques mutualistes	23450002300028	10/12/2010	714,00
00062176	CREDIT AGRICOLE NORMANDIE SEINE	45041	651D Banques mutualistes	23450002300028	10/12/2010	2 142,00
00062177	CREDIT COOPERATIF	45041	651C Banques	23450002300028	10/12/2010	714,00
00062178	CREDIT LYONNAIS	45041	651C Banques	23450002300028	10/12/2010	1 428,00
00062179	CREDIT MUTUEL EST EUR ETAMPES	45041	651D Banques mutualistes	23450002300028	10/12/2010	714,00
00062180	SOCIETE GENERALE	45041	651C Banques	23450002300028	10/12/2010	1 428,00
00051718	EARL PEPINIERES DUPONT YVES	45100	011D Horticulture ; pépinières	38783709900010	18/06/2010	9 052,00
00061750	LA BANQUE POSTALE	45100	651C Banques	42110064500462	10/12/2010	2 856,00
00054439	EARL DE LA HAUTE BRUERE	45130		40072812700012	09/07/2010	337,00
00051777	EARL FLIPO	45150	011D Horticulture ; pépinières	35005726100017	18/06/2010	2 385,00
00053687	EARL LA FERME AUX ABEILLES	45150	011F Culture fruitière	77551682600010	18/06/2010	289,00
00052450	EARL LES PERRIERES	45160	011F Culture fruitière	31635715100018	18/06/2010	222,00
00052455	JERONNE LAURENCE	45160	013Z Culture et élevage associés	50035372700018	18/06/2010	25,00
00055617	MERCIER ALAIN	45160	011C Culture de légumes ; maraîchage	39504463900015	08/10/2010	989,00
00052464	EARL FRANCE PILTE	45270	011D Horticulture ; pépinières	32828773500018	18/06/2010	8 623,00
00051720	EARL PEPINIERES PILTE BLIN	45270	011D Horticulture ; pépinières	32826714100013	10/12/2010	2 517,00
00051445	GATELIER SERGE	45370	011C Culture de légumes ; maraîchage	33862306900014	18/06/2010	1 882,00
00052456	BERRUE MICHEL	45400	011C Culture de légumes ; maraîchage	40435387200025	18/06/2010	238,00
00053152	GAEC SASSIN FRERES	45460	011C Culture de légumes ; maraîchage	32891967500012	18/06/2010	312,00
00051775	SARL PEPINIERES DES PINELLES	45560	011F Culture fruitière	38474313400015	18/06/2010	2 678,00
00051962	SARL PEPINIERES DUPONT ET FILS	45560	011D Horticulture ; pépinières	08597601700021	18/06/2010	557,00

00056742	A.COUTEAU - PEPINIERES DU LIEVRE D'OR	45560	011F Culture fruitière	31438803400022	08/10/2010	1 759,00
00051759	SAS SB PRODUCTION	45570	011F Culture fruitière	32680272500019	18/06/2010	3 992,00
00052592	EARL LANGEVIN CHRISTIAN	45570	011D Horticulture ; pépinières	38324980200018	18/06/2010	3 518,00
00056872	SAS PLANT PRODUCT DIFFUSION	45570	011D Horticulture ; pépinières	39017714500013	10/09/2010	7 523,00
00051443	SAS LES TROIS CHENES	45590	011D Horticulture ; pépinières	33191196600017	18/06/2010	12 072,00
00051776	CDHR CENTRE - COMITE DE DEVELOPPEMENT HORTICOLE EN REGION CENTRE	45590	741G Conseil pour les affaires et la gestion	77552472100013	18/06/2010	1 700,00
00052230	SAS PEPINIERES BURTE ET FILS	45590	011D Horticulture ; pépinières	08728073100024	18/06/2010	1 000,00
00052953	SARL PAQUEREAU	45590	011D Horticulture ; pépinières	44998760100019	18/06/2010	13 937,00
00053021	EARL PEPINIERES DELOULAY	45590	011D Horticulture ; pépinières	41954395400012	18/06/2010	3 724,00
00056730	PEPINIERES LEON RENAULT	45590	011D Horticulture ; pépinières	77549236600023	08/10/2010	1 293,00
00056740	PLANDOR SA	45590	011D Horticulture ; pépinières	38959986100017	08/10/2010	1 560,00
00052465	EARL AUBIER PASCAL	45600	011A Culture de céréales ; cultures industrielles	32268713800014	18/06/2010	243,00
00053024	SAS GUENOT ALAIN	45600	011C Culture de légumes ; maraîchage	38758940100018	18/06/2010	16 583,00
00052433	EARL LE VAL FLEURI	45630	011D Horticulture ; pépinières	39371964600019	18/06/2010	406,00
00051719	SARL PEPINIERES TRAVERS	45650	011D Horticulture ; pépinières	77553116300019	18/06/2010	1 910,00
00051755	SCEA SALMON	45730	011C Culture de légumes ; maraîchage	49295361700015	18/06/2010	3 738,00
00052466	EARL LEGUMES DU VAL DE LOIRE	45730	011C Culture de légumes ; maraîchage	34865440100010	18/06/2010	1 535,00
00051766	EARL BOUTON	45730	011A Culture de céréales ; cultures industrielles	40415541800027	10/12/2010	920,00
00051778	BOUQUET XAVIER	45750	011D Horticulture ; pépinières	38500915400019	18/06/2010	1 518,00
00051881	GAEC BLOT	45750	011C Culture de légumes ; maraîchage	41024376000015	18/06/2010	547,00
00058612	MSA BEAUCE COEUR DE LOIRE	45924	753A Activités générales de sécurité sociale	52161160800030	04/11/2010	79 135,00
00061727	CREDIT MUTUEL LOIRE ATLANTIQUE CENTRE OUEST	44326	651D Banques mutualistes	87080029900014	10/12/2010	2 142,00
00061335	CREDIT MUTUEL MAINE ANJOU BASSE NORMANDIE - CAISSE FEDERALE	53083	651C Banques	55665020800060	10/12/2010	3 428,00
00061746	CREDIT MUTUEL COSNE SUR LOIRE	58200	651D Banques mutualistes	32085144700013	10/12/2010	714,00
00061222	CREDIT AGRICOLE NORD DE FRANCE - CRCAM	59000	651D Banques mutualistes	44067655900014	10/12/2010	1 428,00
00061967	CREDIT AGRICOLE ANJOU MAINE - CRCAM	72000	651D Banques mutualistes	41499399800015	10/12/2010	4 570,00
00061218	BNP PARIBAS	75009	651C Banques	66204244900014	10/12/2010	14 852,00
00062173	BRED BANQUE POPULAIRE	75012	651D Banques mutualistes	55209179501995	10/12/2010	714,00
00061205	BANQUE POPULAIRE VAL DE FRANCE - BPVF	78180	651C Banques	54980037300926	10/12/2010	75 954,00
00061208	CREDIT AGRICOLE TOURAINNE POITOU	86008	651D Banques mutualistes	39978009700016	10/12/2010	410 588,00

	Nombre de bénéficiaires	Subvention
TOTAL	122	1 720 985,00
Département 18	9	150 962,00
Département 28	2	280 407,00
Département 36	7	198 375,00
Département 37	30	44 438,00
Département 41	18	182 772,00
Département 45	47	349 641,00
Hors région	9	514 390,00

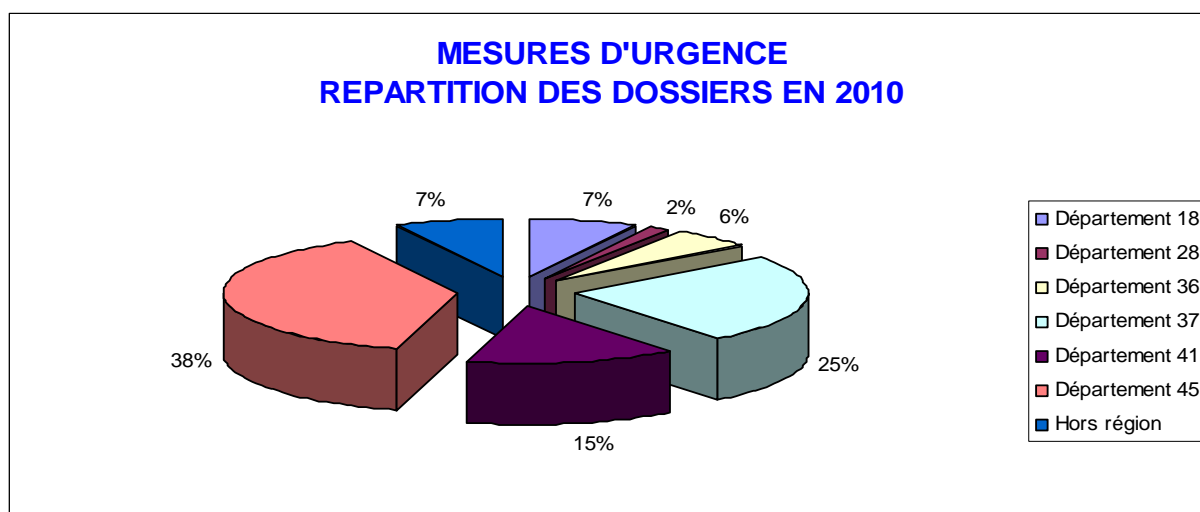

ANIMATION AGRICULTURE BIOLOGIQUE

Objectif : L'animation de l'agriculture biologique assurée par BioCentre vise à répondre aux besoins de structuration de cette filière et à développer des actions en partenariat avec les autres acteurs de la filière

Code	Bénéficiaire	Code postal	Activité	Code SIRET	Date de la première décision	Subvention
00052581	FEDERATION REGIONALE COOPERATIVES AGRICOLES DU CENTRE - FRCA	41013	911A Organisations patronales et consulaires	31639182000016	18/06/2010	5 060,00
00054094	BIOCENTRE	45921	913E Organisations associatives n.c.a.	42465681700022	09/07/2010	21 345,00
00058471	CHAMBRE REGIONALE AGRICULTURE CENTRE - CRAC	45921	911A Organisations patronales et consulaires	18450013000028	04/11/2010	165 458,00
00050955	SELFBIO-CENTRE	45921	513T Commerces de gros alimentaires spécialisés divers	52253170600011	26/02/2010	1 500,00

	Nombre de bénéficiaires	Subvention
TOTAL	4	193 363,00
Département 37	1	5 060,00
Département 45	3	188 303,00

ANIMATION AGRICULTURE BIOLOGIQUE REPARTITION DES DOSSIERS EN 2010

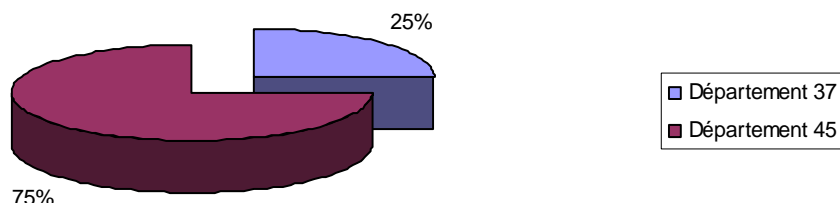

POLES DE COMPETITIVITE

Objectif : Participer avec d'autres collectivités au financement de programmes de recherche collaborative

Code	Bénéficiaire	Code postal	Objet	Activité	Code SIRET	Date de la première décision	Subvention
00047781	BIOEUROPE	28260	votre programme de recherche collaborative du pôle Cosmetic Valley "SKINOFLOLOR"	731Z Recherche-développement en sciences physiques et naturelles	33190083700047	26/02/2010	94 260,00
00048194	RAIGI	28310	Projet SAGANE	252H Fabrication de pièces techniques en matières plastiques	71201342400023	26/02/2010	59 909,00
00056661	FH ELECTRONICS	45240	le projet ORIANNE	743B Analyses, essais et inspections techniques	41125181200037	08/10/2010	90 000,00
00054814	UNIVERSITE D'ORLEANS	45067	projet AFFICHECO présenté par le pôle de compétitivité "Sciences et Systèmes de l'Energie Electrique"		19450855200016	09/07/2010	38 844,80
00056314	CRESITT INDUSTRIE UNIVERSITE D'ORLEANS	45166	pour sa participation au programme de recherche collaborative "CORTECS" du pôle S2E2		40504110400010	08/10/2010	115 252,00

	Nombre d'entreprises	Subvention
TOTAL	5	398 265,80
Département 28	2	154 169,00
Département 45	3	244 096,80

POLES DE COMPETITIVITE REPARTITION DES DOSSIERS EN 2010

